

Faixa não edificandi
 Nenhuma edificação, nem estacionamento, se sob o 4,00m de alinhamento do loteado.
 Qualquer construção ou depósito de material ou depósito de lixo, deve ser afastado do alinhamento do loteado.
 O alinhamento de água e esgoto de lotes munitos, poderá ser instalado, desde que não haja interferência no alinhamento do loteado.

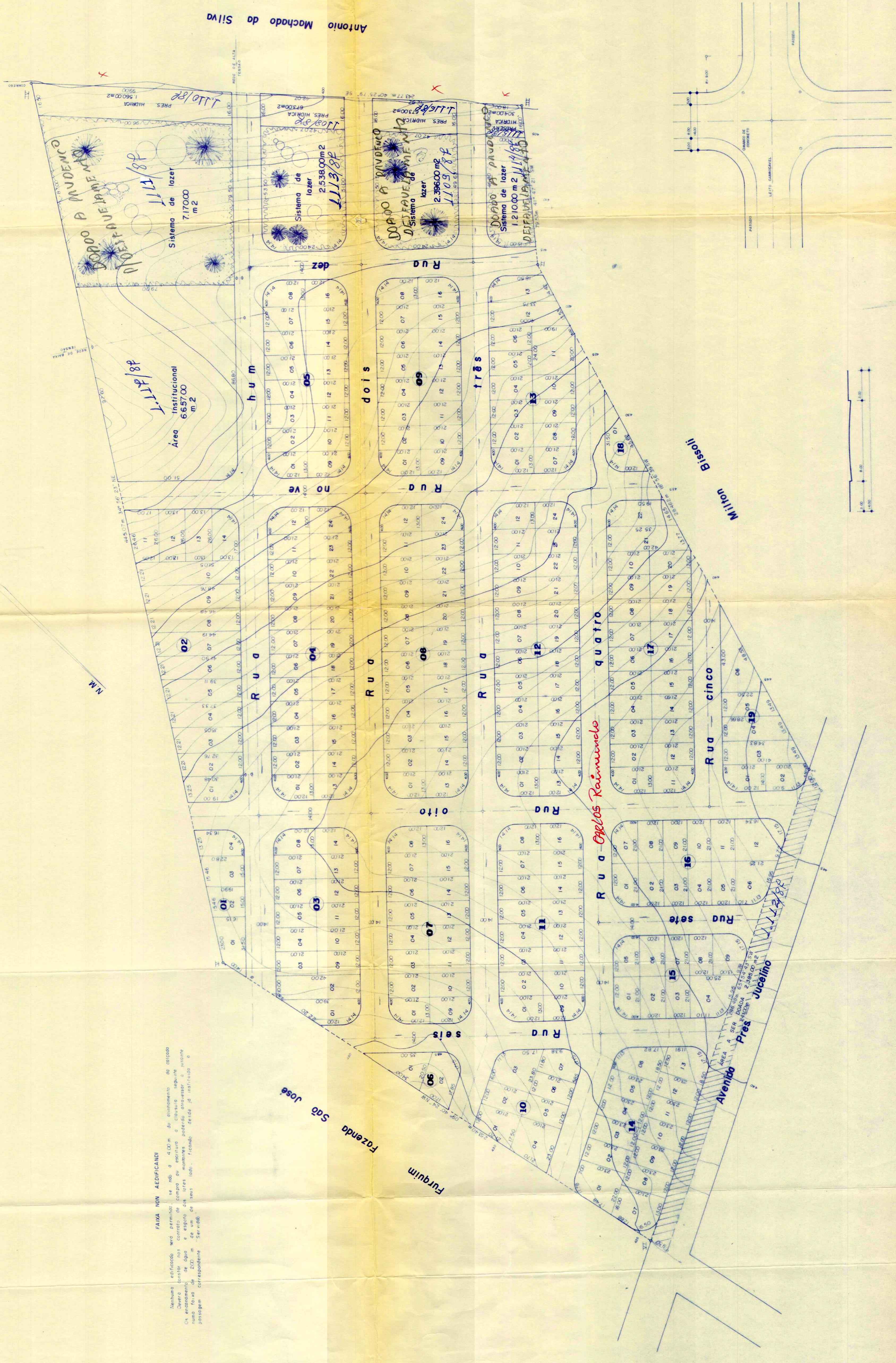

Antonio Machado da Silva

QUADRA	LOTES	ÁREAS	TOTAL
01	01	362,00	362,00
01	02	370,33	370,33
01	03	378,66	378,66
01	04	387,00	387,00
02	01	395,33	395,33
02	02	403,66	403,66
02	03	412,00	412,00
02	04	420,33	420,33
03	01	428,66	428,66
03	02	437,00	437,00
03	03	445,33	445,33
03	04	453,66	453,66
04	01	462,00	462,00
04	02	470,33	470,33
04	03	478,66	478,66
04	04	487,00	487,00
05	01	495,33	495,33
05	02	503,66	503,66
05	03	512,00	512,00
05	04	520,33	520,33
06	01	528,66	528,66
06	02	537,00	537,00
06	03	545,33	545,33
06	04	553,66	553,66
07	01	562,00	562,00
07	02	570,33	570,33
07	03	578,66	578,66
07	04	587,00	587,00
08	01	595,33	595,33
08	02	603,66	603,66
08	03	612,00	612,00
08	04	620,33	620,33
09	01	628,66	628,66
09	02	637,00	637,00
09	03	645,33	645,33
09	04	653,66	653,66
10	01	662,00	662,00
10	02	670,33	670,33
10	03	678,66	678,66
10	04	687,00	687,00
11	01	695,33	695,33
11	02	703,66	703,66
11	03	712,00	712,00
11	04	720,33	720,33
12	01	728,66	728,66
12	02	737,00	737,00
12	03	745,33	745,33
12	04	753,66	753,66
13	01	762,00	762,00
13	02	770,33	770,33
13	03	778,66	778,66
13	04	787,00	787,00
14	01	795,33	795,33
14	02	803,66	803,66
14	03	812,00	812,00
14	04	820,33	820,33
15	01	828,66	828,66
15	02	837,00	837,00
15	03	845,33	845,33
15	04	853,66	853,66
16	01	862,00	862,00
16	02	870,33	870,33
16	03	878,66	878,66
16	04	887,00	887,00
17	01	895,33	895,33
17	02	903,66	903,66
17	03	912,00	912,00
17	04	920,33	920,33
18	01	928,66	928,66
18	02	937,00	937,00
18	03	945,33	945,33
18	04	953,66	953,66
19	01	962,00	962,00
19	02	970,33	970,33
19	03	978,66	978,66
19	04	987,00	987,00
20	01	995,33	995,33
20	02	1003,66	1003,66
20	03	1012,00	1012,00
20	04	1020,33	1020,33
21	01	1028,66	1028,66
21	02	1037,00	1037,00
21	03	1045,33	1045,33
21	04	1053,66	1053,66
22	01	1062,00	1062,00
22	02	1070,33	1070,33
22	03	1078,66	1078,66
22	04	1087,00	1087,00
23	01	1095,33	1095,33
23	02	1103,66	1103,66
23	03	1112,00	1112,00
23	04	1120,33	1120,33
24	01	1128,66	1128,66
24	02	1137,00	1137,00
24	03	1145,33	1145,33
24	04	1153,66	1153,66
25	01	1162,00	1162,00
25	02	1170,33	1170,33
25	03	1178,66	1178,66
25	04	1187,00	1187,00
TOTAL			17.025,00

Loteamento

Urbanização de uma área
Planaltina Empreend. Imobiliário S/C Ltda
 PRECATORIA MUNICIPAL "PAÇO FLORENVALDO BSA"
 A. P. V. A. J. A.

Devido o interessado executar o loteamento de acordo com a Lei Municipal 207/80 e a Lei Federal 676/79 e a insensibilidade do projeto aprovado, implicar em penas previstas pelas leis citadas.
 Presidente Fluminense, *11/11/88*

Situação
 S. E. C.
 S. E. C. 1
 S. E. C. 2
 S. E. C. 3
 S. E. C. 4
 S. E. C. 5
 S. E. C. 6
 S. E. C. 7
 S. E. C. 8
 S. E. C. 9
 S. E. C. 10
 S. E. C. 11
 S. E. C. 12
 S. E. C. 13
 S. E. C. 14
 S. E. C. 15
 S. E. C. 16
 S. E. C. 17
 S. E. C. 18
 S. E. C. 19
 S. E. C. 20
 S. E. C. 21
 S. E. C. 22
 S. E. C. 23
 S. E. C. 24
 S. E. C. 25

Áreas
 Destinada a lotes: 71.085,33 m² (53,39%)
 Destinada a ruas: 38.875,67 m² (29,20%)
 Sistema de lazer: 13.314,00 m² (10,00%)
 Pres. Jucalino: 5.810,00 m² (4,31%)
 Total a ser loteado: 133.142,00 m² (100,00%)
 Pres. Jucalino: 2.385,00 m² (1,79%)
 Total geral: 135.527,00 m²

Situação
 S. E. C.
 S. E. C. 1
 S. E. C. 2
 S. E. C. 3
 S. E. C. 4
 S. E. C. 5
 S. E. C. 6
 S. E. C. 7
 S. E. C. 8
 S. E. C. 9
 S. E. C. 10
 S. E. C. 11
 S. E. C. 12
 S. E. C. 13
 S. E. C. 14
 S. E. C. 15
 S. E. C. 16
 S. E. C. 17
 S. E. C. 18
 S. E. C. 19
 S. E. C. 20
 S. E. C. 21
 S. E. C. 22
 S. E. C. 23
 S. E. C. 24
 S. E. C. 25

OBSERVAÇÃO:
 Nenhuma construção será permitida nos terrenos, antes da completa execução da rede de abastecimento de água.

DEFERIDO
 Prefeitura Municipal "Paço Florenvaldo BSA"
 Presidente Municipal *11/11/88*

Assinaturas:
 Eng.º José Gilberto M. Miranda
 Eng.º Renato Rêgo Peretti
 Eng.º Carlos Raimundo
 Eng.º Jucalino

ART. 102,8