

RUA MENDES DE MORAES

RUA MENDES DE MORAES

RUA ANTONIO QUEILAS SOBRINHO

RUA ANTONIO QUEILAS SOBRINHO

RUA FRANCISCO DRIMEZ

RUA FRANCISCO DRIMEZ

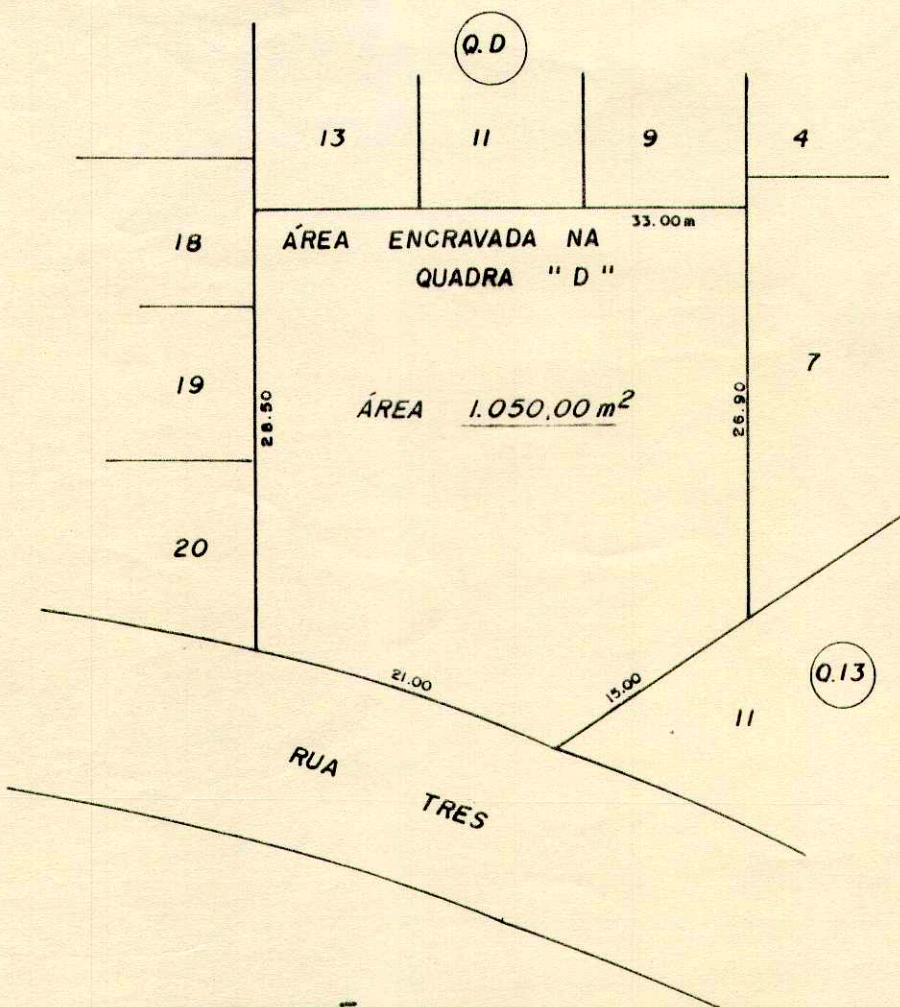

SITUAÇÃO ATUAL

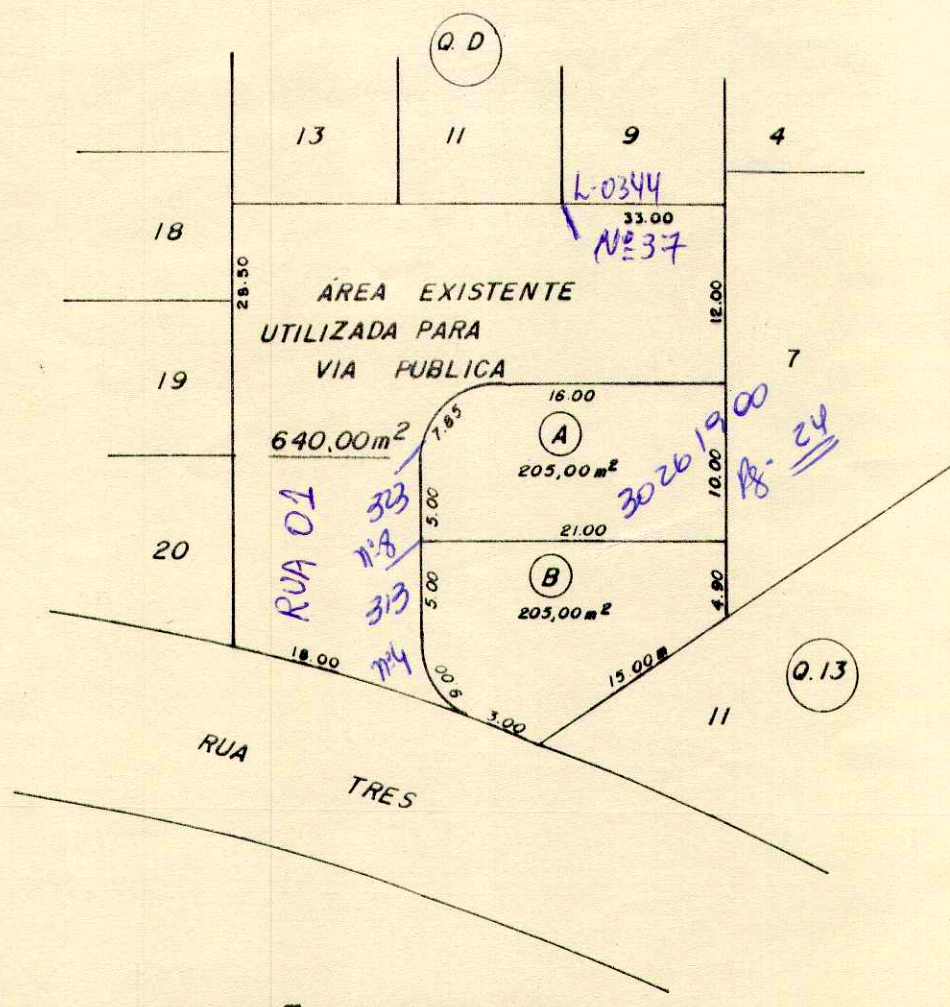

SITUAÇÃO PRETENDIDA

DESMEMBRAMENTO

FOLHA ÚNICA

PROJETO **DESMEMBRAMENTO DE UMA ÁREA**
 PROPRIETÁRIO **PREFEITURA MUNICIPAL**
 LOCAL **ÁREA ENCRAVADA NA QUADRA " D "**
 BAIRRO **PROLONGAMENTO DA VILA BRASIL**
 CIDADE **PRESIDENTE PRUDENTE**

ESCALA 1:500

SITUAÇÃO S/ESCALA

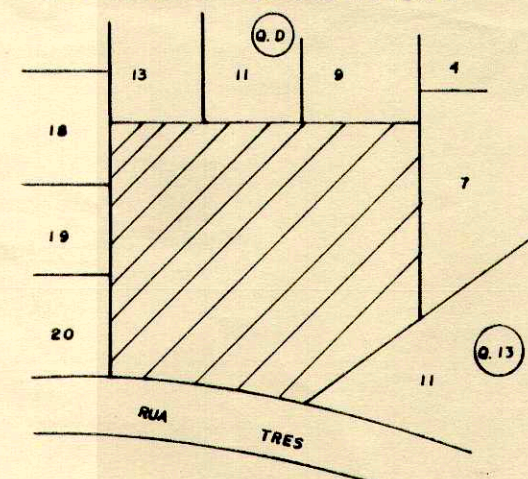

PROPR.

RESP. TECNICO
PREFEITURA MUNICIPAL - S.P

ÁREA

| | |
|-------------|-------------------------|
| LOTE " A " | 205,00 m ² |
| LOTE " B " | 205,00 m ² |
| VIA PUBLICA | 640,00 m ² |
| TOTAL | 1.050,00 m ² |

Handwritten signature or initials.