

DETAILHE DO CRUZAMENTO RUA 3 C/ RUA 5
ESC. 1:500

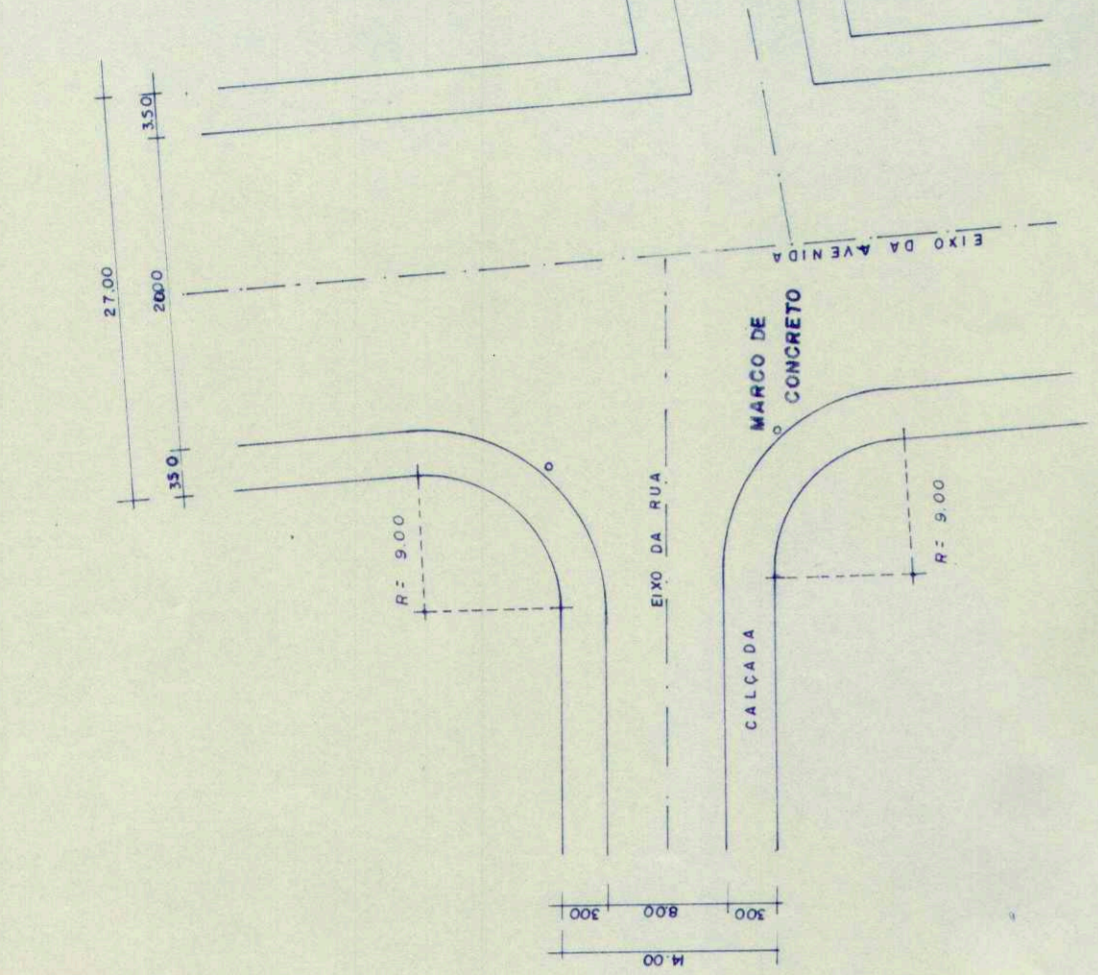

DETAILHE DO CRUZAMENTO
AVENIDA I C/ A RUA 5
ESC. 1:500

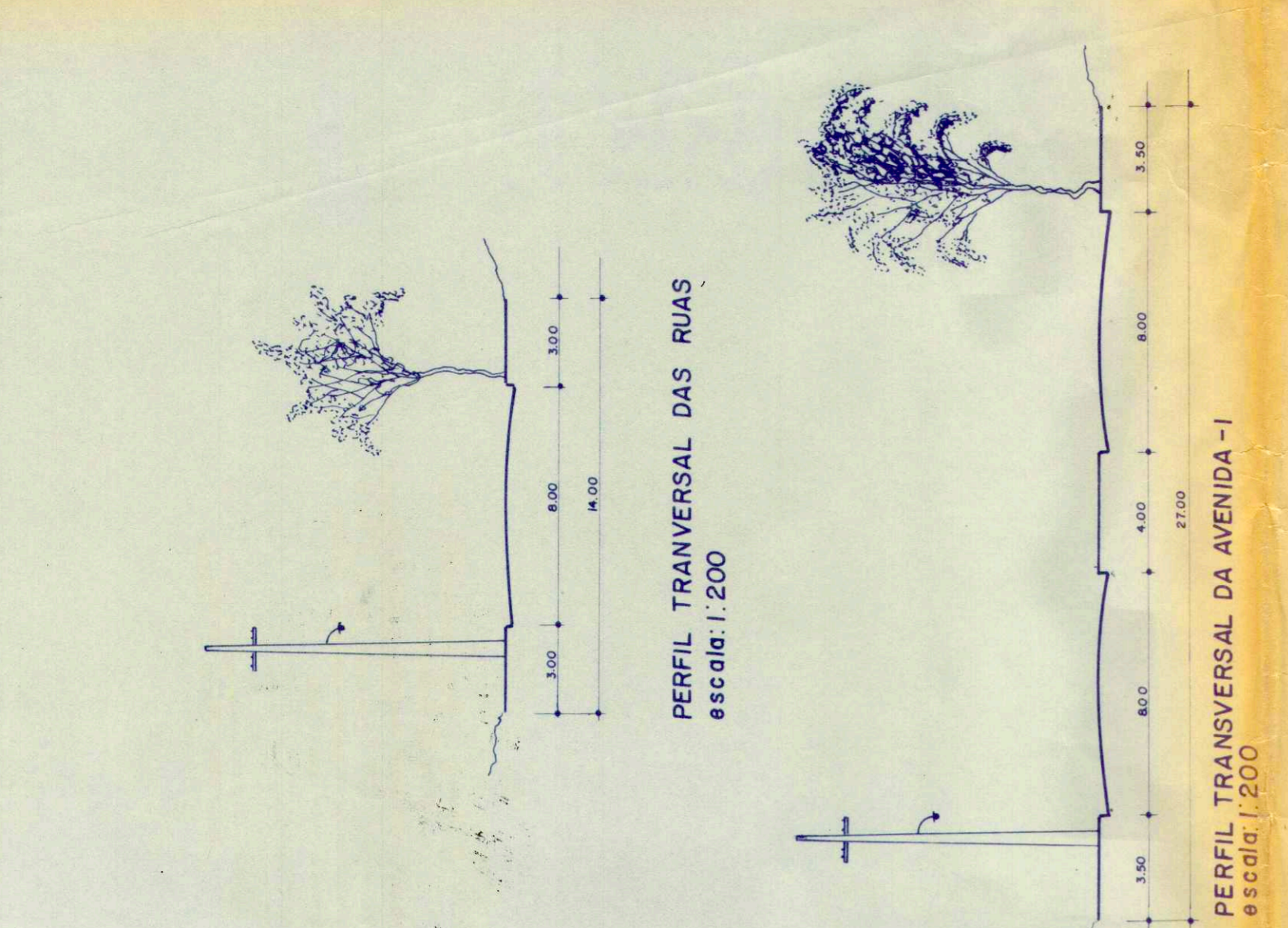

PERFIL TRANSVERSAL DAS RUAS
escala: 1:200

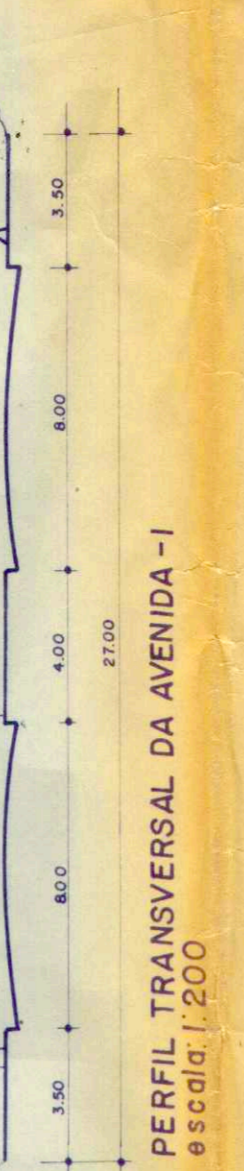

PERFIL TRANSVERSAL DA AVENIDA - I
escala: 1:200

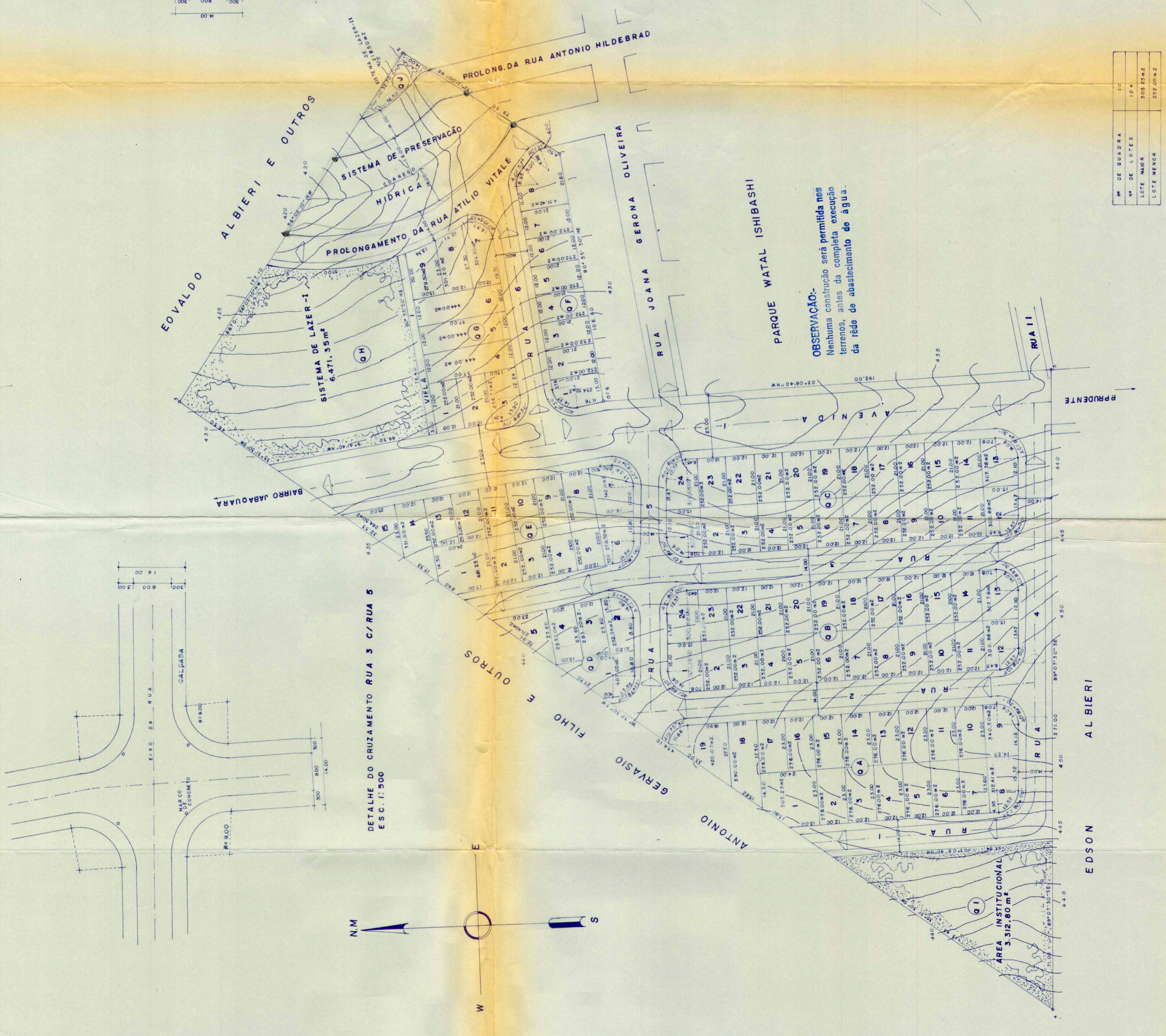

PLANTA ESC. 1:1000

LEGENDA
ABUA PLUVIAIS
EIXO DAS RUAS E AVENIDA
MARCO DE COCRETO
CURVAS DE NIVEIS DE METRO EM METRO

OBST. TODOS OS RAIOS DAS RUAS S5.0 DE 90.0M.

OBSERVAÇÃO:-
Nenhuma construção será permitida nos terrenos, antes da completa execução da rede de abastecimento de água.

N.º DE QUADRA	10
N.º DE LOTES	104
LOTE MAIOR	502,25m ²
LOTE MENOR	252,00m ²

LOTEAMENTO
CEI/SSB
Projeto n.º 2340/83
Fls. n.º 101/102
Rubrica

PROJETO: URBANIZAÇÃO DE UM ÁREA (RESIDENCIAL MONTE REY)
PROPRIETÁRIO: AURELIO MANFRIN
LOCAL: ANEXO AO PARQUE WATAL ISHIBASHI
CIDADE: PRUDENTE SP
ESTADO: SAO PAULO
Escala: 1:1000

SITUAÇÃO S/ ESCALA

ESCALAS INDICADAS

DECLARAÇÃO DE APROVAÇÃO DO PROJETO ÀS IMPLICAÇÕES RECOMENDADO POR PARTE DA PREFEITURA DO DIRETO DE PROPRIEDADE DO TERRENO

VIDE PLANTA
PREFEITURA MUNICIPAL "PAÇO FLORVALDO LEAL"
P. A. P. K. U. V. A. D. A.

Devido o interessado executar o loteamento de acordo com a Lei Municipal 210/66 e a Lei Federal 1706/79. A inserviência do projeto aprovado, implicará em penalidades previstas pelas Leis citadas.
Presidente Prudente, 10 de Agosto de 1983

Eng.º Valdir Gilvane 9911 Monteilha
Téc. Responsável Municipal

DESCRIÇÃO DE ÁREAS:
DOS LOTES : 29.295.6662 - 4428M²
ÁREA INSTITUCIONAL : 3.312.80M² - 501M²
ÁREA DE LÁZER : 6.689.8582 - 1011M²
PRESERVAÇÃO HÍDRICA : 2.768.7382 - 419M²
DAS RUAS : 24.089.4882 - 3641M²
TOTAL : 66.135.4882 - 10000M²

A.R.T. 1.002.244

Secretaria de Estado de Saúde
INSTITUTO REGIONAL DE SAÚDE DE PRUDENTE PRUDENTE
SEÇÃO DE SANEAMENTO

APROVADA 05520/83
Municipal Paco Florvaldo Leal
Presidente Prudente

Eng.º Roldão de Azevedo Rodrigues
Coordenador de Obras