

DEFERIDO
 Prefeitura Municipal "Povo Progresso"
 Avenida Presidente Dutra, 150 - Centro - Curitiba - PR - 81201-900
 Data: 15/04/2010
 Assinatura: [Signature]
 Desempenhamento Urbanístico - 1º Etapa

Quadro de áreas

- 1. Área dos lotes - 195.064,41 - 40,98%
- 1.1. Área dos lotes - 680 unidades - 190.285,77 m²
- 1.2. Área de preservação permanente - 14.778,64 m²
- 2. Áreas públicas
- 2.1. Sistema Viário - 119.304,07 m² - 25,05%
- 2.1.1. Sistema viário - 114.020,10 m²
- 2.1.2. Área de preservação permanente - 5.283,97 m²
- 2.2. Área de preservação permanente (Córrego de Bombas e Corrego da Malandra e comunitários) - 24.464,30 - 5,13%
- 2.3. Espaço livre de uso público
- 2.3.1. Sistema de lazer - 137.454,71 m² - 28,89%
- 2.3.2. Área Verde
- 3. Total da área loteada - 476.297,49 m²
- 4. Total da gleba - 476.297,49 m²

Loteamento Residencial

Proprietário: **Nilton Carlos Pollice Scudeller**
 Residência: **"Mare Mansa"**
 Urbanístico

Projeto: **Corrego da Bomba e Corrego da Malandra - Pres. Prudente-SP**
 Matrícula: **1.1.000**
 Escala:

Projeto: [Signature]
 Nilton Carlos Pollice Scudeller
 Engenheiro Civil - CRB 11.470
 Curitiba - Paraná

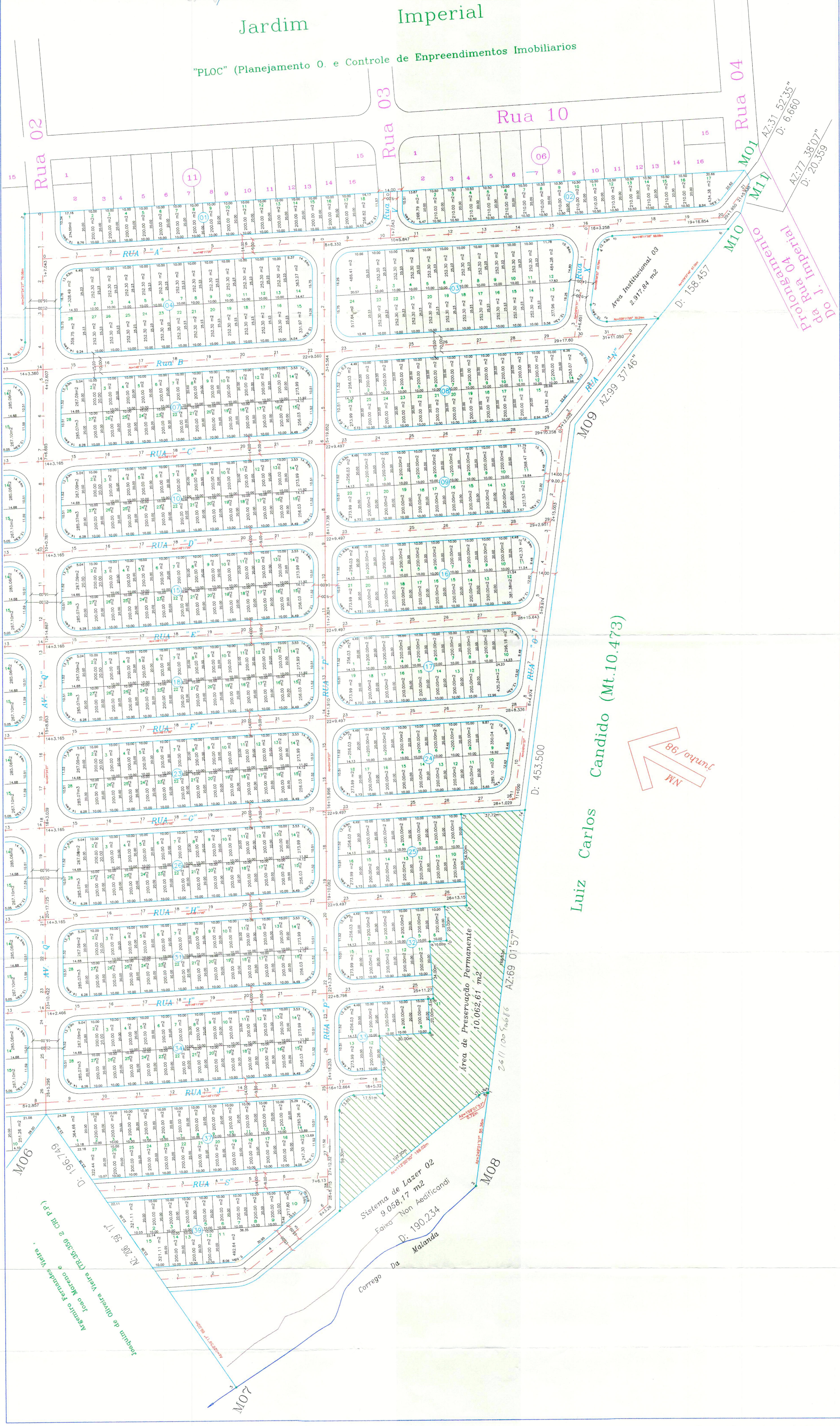

Jardim Imperial

"PLOC" (Planejamento O. e Controle de Empreendimentos Imobiliários)

Luiz Carlos Candido (Mt. 10.473)

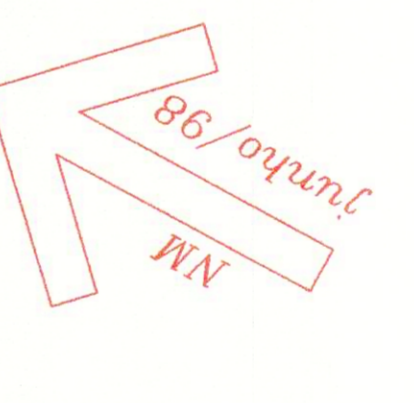

Projeto: [Signature]
 Nilton Carlos Pollice Scudeller
 Engenheiro Civil - CRB 11.470
 Curitiba - Paraná

Reserva de Oliveira Verde (Reserva e RPA)
 Área: 190.234 m²
 D: 190.234

Sistema de Lazer 02
 Faixa Não Aedificandi
 Área: 9.058,17 m²
 D: 9.058,17

Área de Preservação Permanente
 10.062,61 m²
 D: 10.062,61

D: 453.500

AZ 69 0157

D: 138.457

AZ 31 5235

D: 6.600

D: 20.359