

Áreas		
Em lotes	28.011,37 m <sup>2</sup>	63,618 %
Em ruas	9.378,23 m <sup>2</sup>	21,300 %
Sist. recreio	4.410,00 m <sup>2</sup>	10,016 %
Doado a P.M.	2.230,40 m <sup>2</sup>	5,066 %
Total	44.030,00 m <sup>2</sup>	100,000 %

Área dada a Prefeitura Municipal de Presidente Prudente  
 Lotes - 7, 8, 9, 10, 11, 12, e 13 da Q. B.  
 (2.230,40 m<sup>2</sup>)

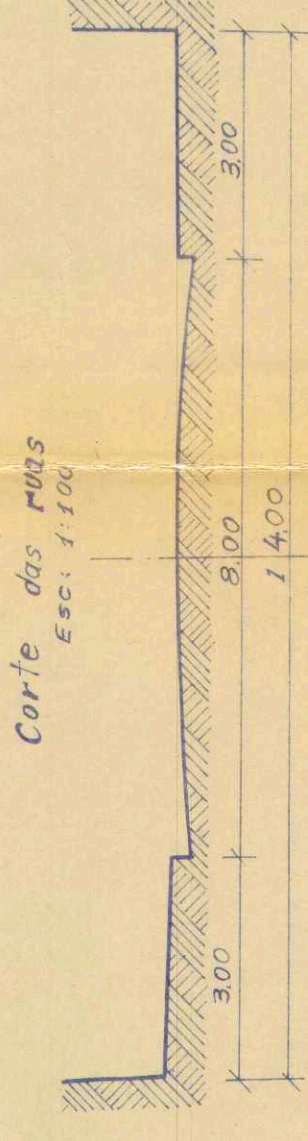

PLANTA-esc. 1:500

SUL DE ABILIO NASCIMENTO

Projeto de loteamento

**JARDIM S. PEDRO**

Proprietário

**JOÃO FLÔRES PONCE**

Presidente Prudente

Planta de Situação s/fesc.

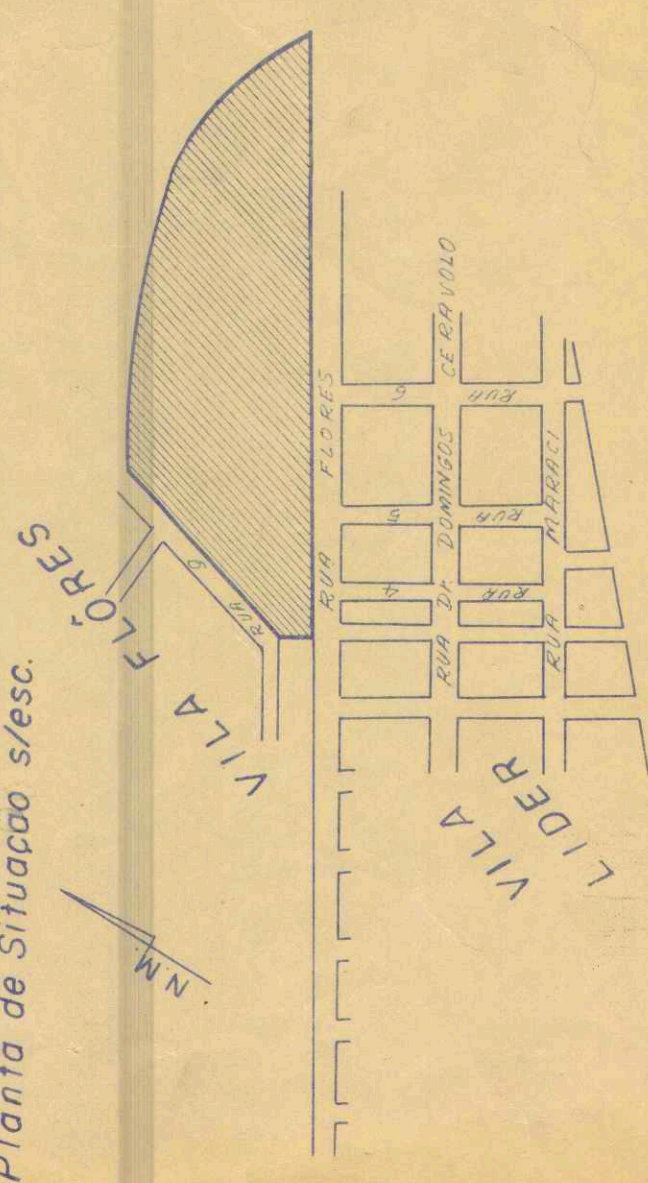
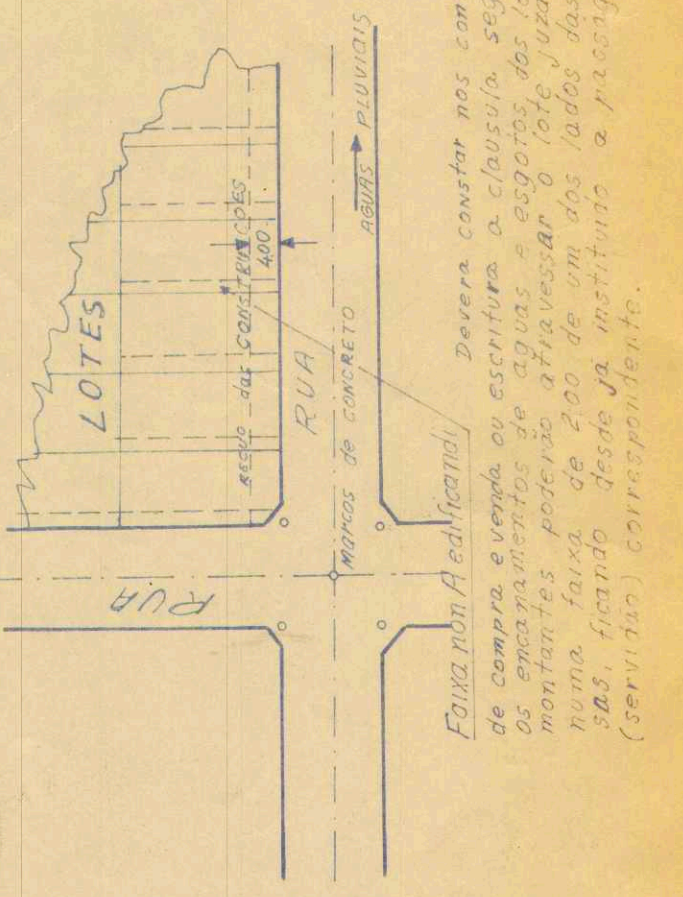

Projeto de Loteamento

D. O. V. Municipal de Presidente Prudente

Projeto de: **JARDIM SÃO PEDRO**

924

1:500

14-05-76

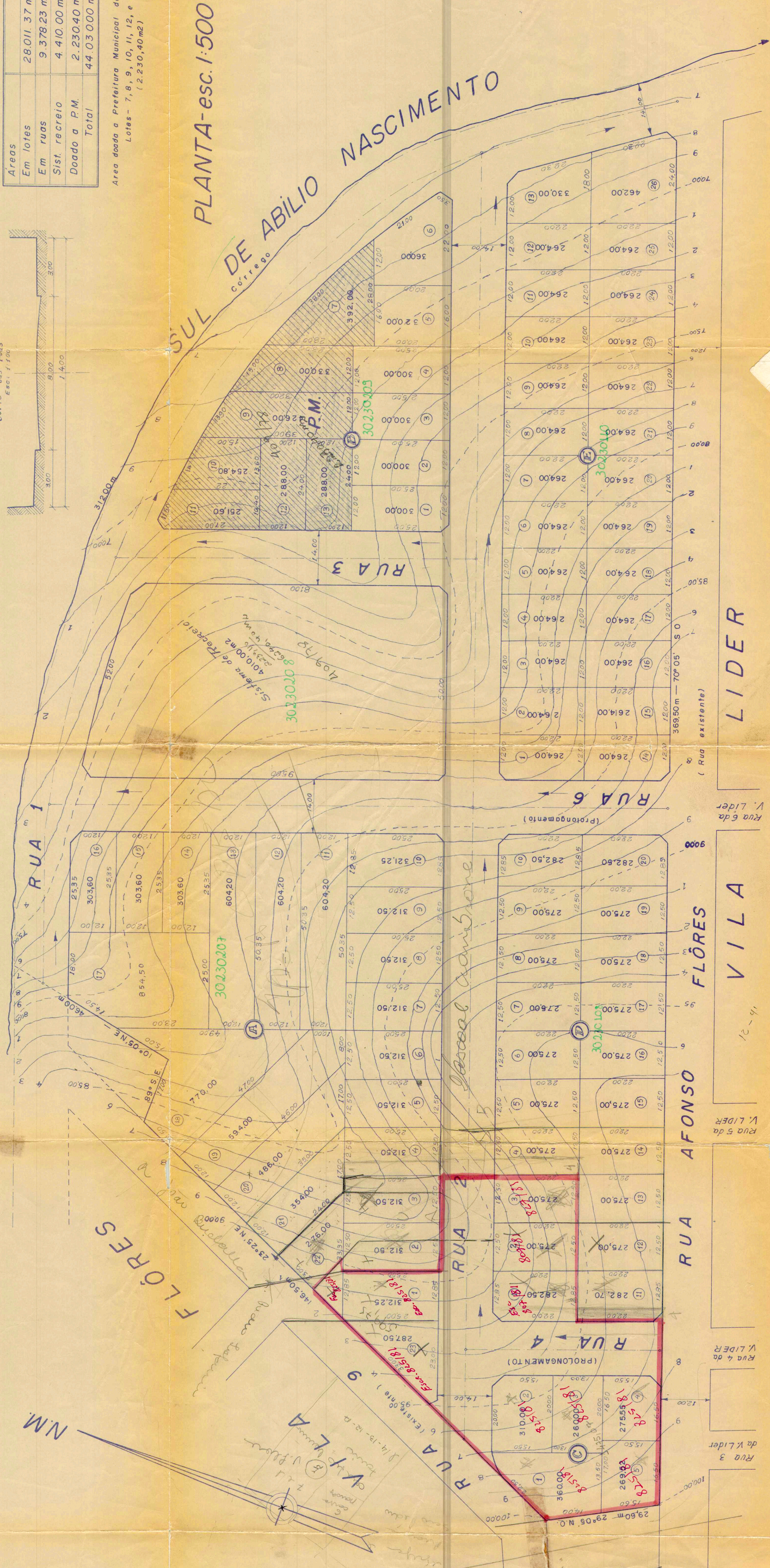

V. Líder

Rua 6 da V. Líder

(Rua existente)

369,50 m - 70° 05' SO

**VILA FLÔRES**

**VILA LIDER**

V. Líder

Rua 5 da V. Líder

**RUA AFONSO**

V. Líder

Rua 4 da V. Líder

**RUA 4**

V. Líder

Rua 3 da V. Líder

**RUA 3**

12-14