

27/11/89

LOTEAMENTO
NOVO BONGIOVANI
3ª ETAPA

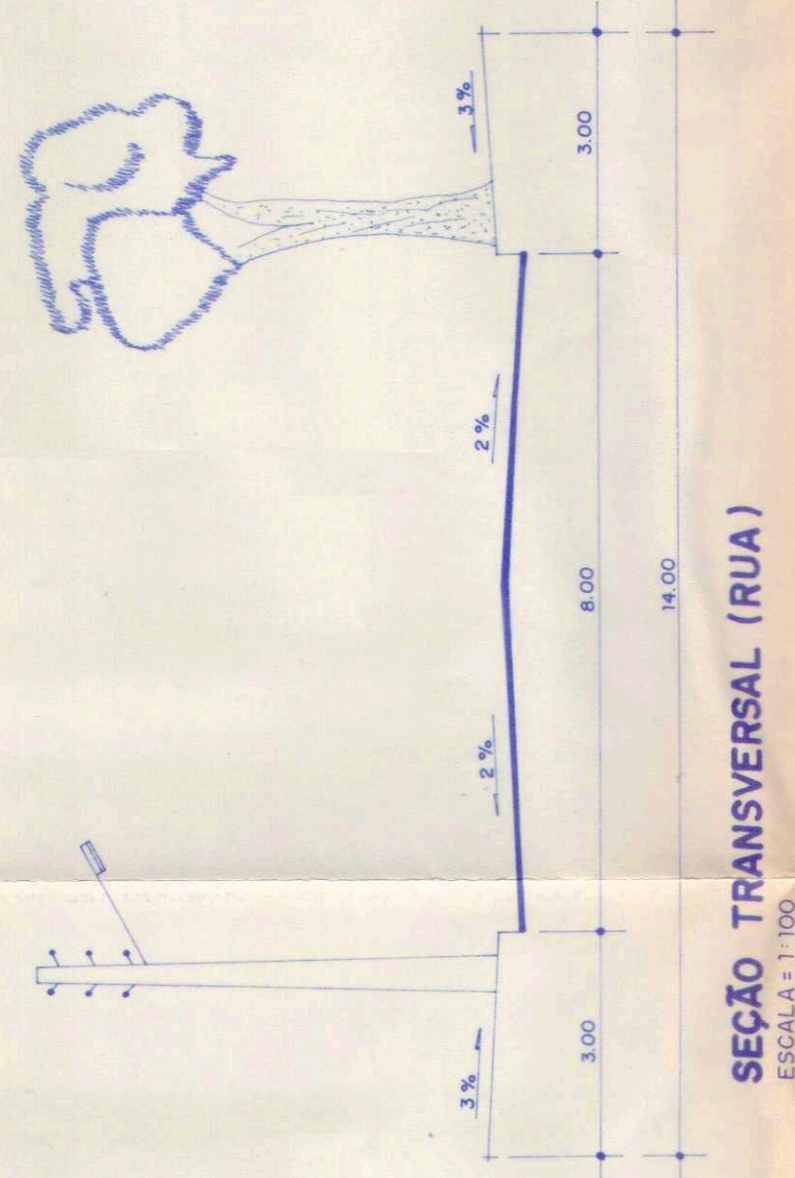

SEÇÃO TRANSVERSAL (RUA)
ESCALA: 1:100

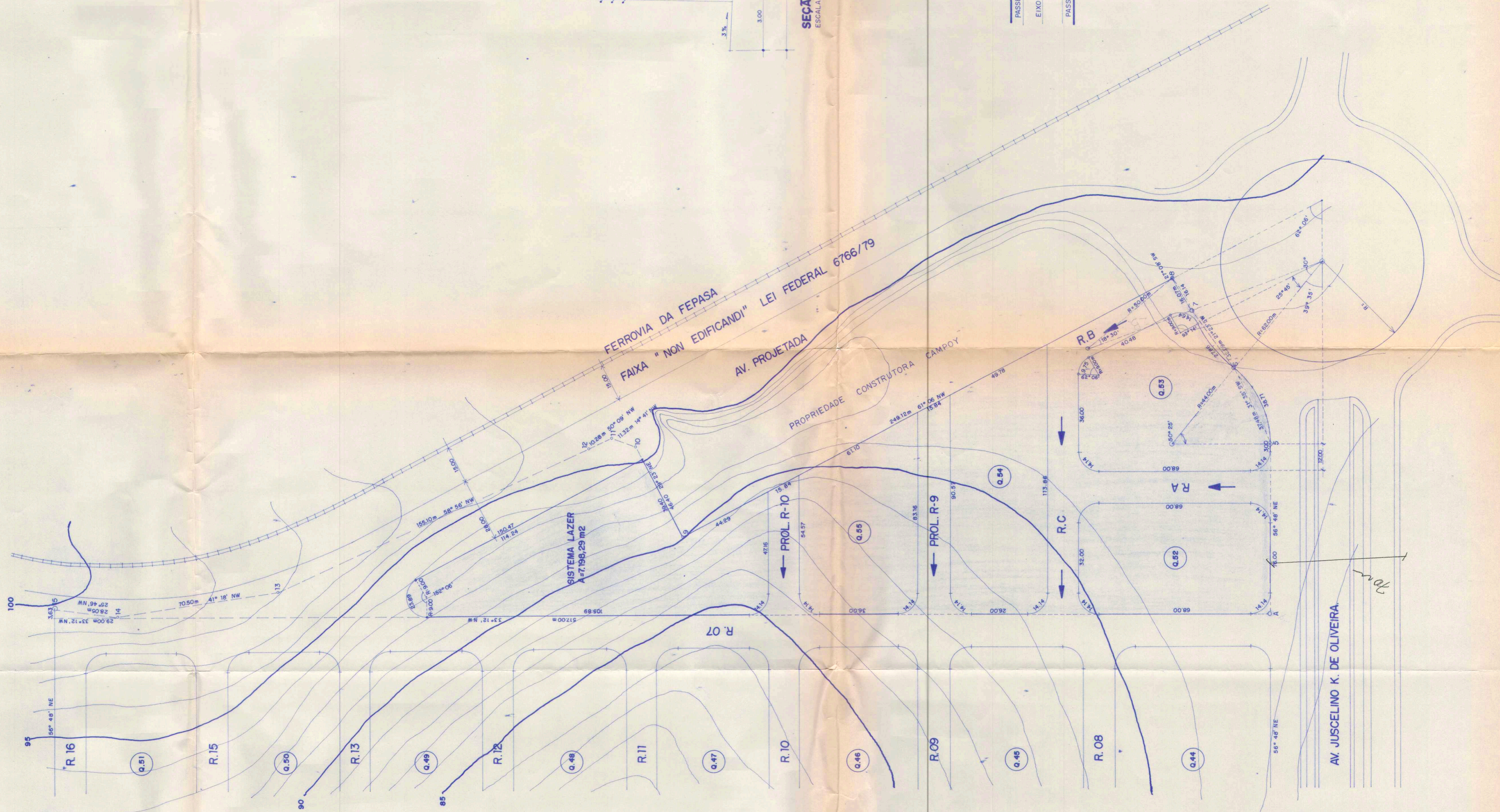
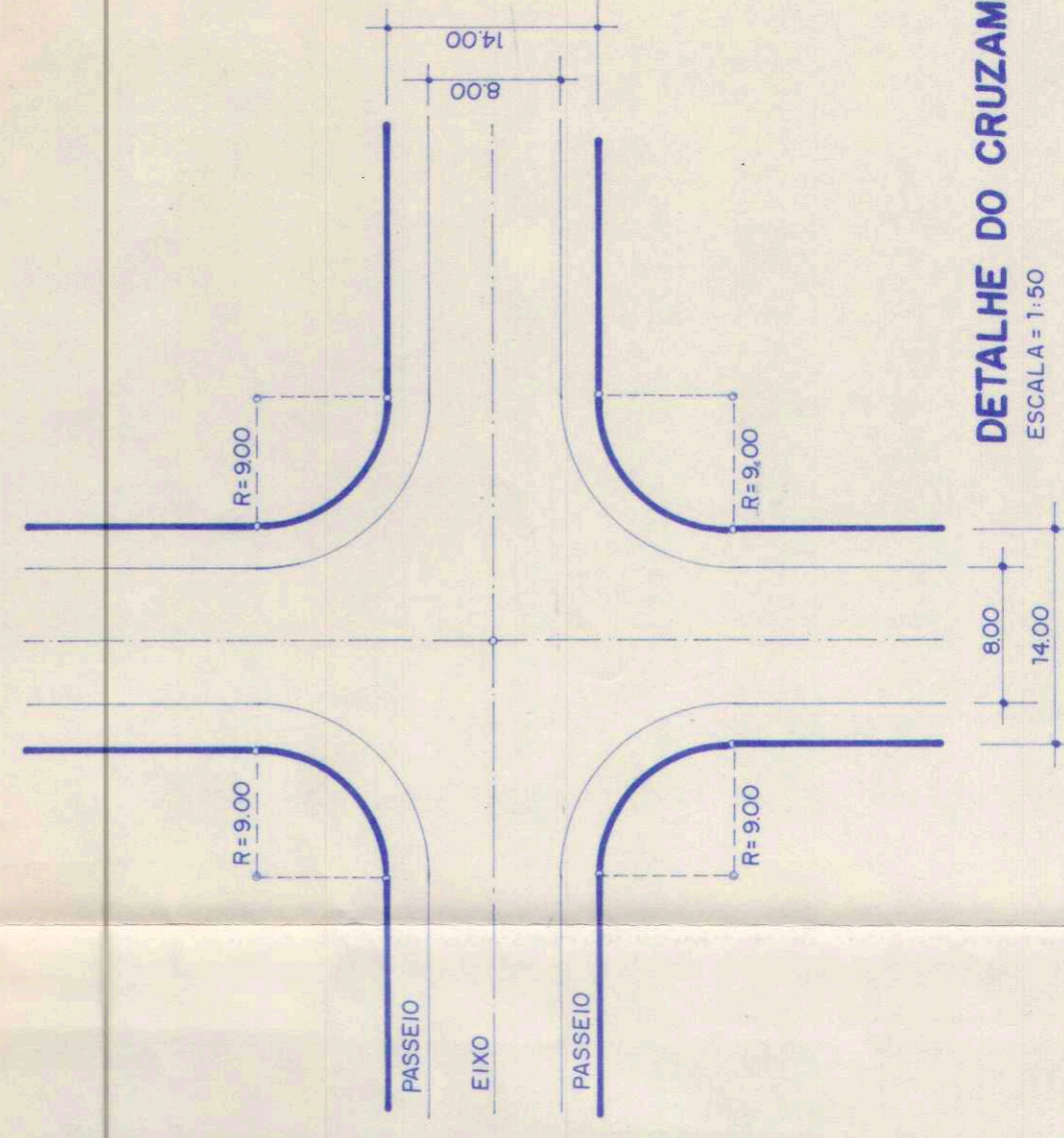

DETALHE DO CRUZAMENTO
ESCALA: 1:50

NOTA:
-A AVENIDA PROJETA TERÁ
CANTEIRO CENTRAL CONFORME
DETALHE.

LINHA	RUMO	COMPR.	COORD. PARC. CORRIGIDAS			
			E	X	W	Y
A-5	56° 48' NE	76.00	65.60		41.78	
5-6	31° 35' NE	37.48	19.63		32.06	
6-7	21° 23' NE	32.09	11.70		30.00	
7-8	27° 08' NE	16.07	7.33		14.35	
8-9	61° 06' NW	249.12	218.08		120.88	
9-10	29° 23' NE	48.40	22.77		40.59	
10-11	14° 41' NW	11.32	2.87		10.99	
11-12	50° 09' NW	10.28	7.89		6.62	
12-13	58° 55' NW	155.10	132.81		80.40	
13-14	41° 18' NW	70.50	46.52		53.78	
14-A	33° 12' SE	517.00	283.12		430.85	

ESTACA	COORDENADAS TOTAIS	
	X	Y
14	0.00	0.00
A	283.12	-430.85
5	348.72	-389.07
6	368.35	-357.01
7	379.05	-327.01
8	389.38	-312.66
9	167.32	-191.78
10	159.09	-151.19
11	187.22	-140.20
12	178.33	-133.58
13	46.52	-93.18

PROJETO DE AMPLIAÇÃO DE UM LOTEAMENTO URBANO FOLHA 02 / 03

LOTEAMENTO URBANO DENOMINADO AMPLIAÇÃO JARDIM NOVO BONGIOVANI.

INCORPORADORA BONGIOVANI S/C LTDA.

AV. WASHINGTON LUIZ, 332

AV. JUSCELINO K. DE OLIVEIRA.

PRIMEIRO PRUDENTE - SP

INDEFINIDA

ESCALA 1:1.000

SITUAÇÃO 3/ESCALA: 1:1.000

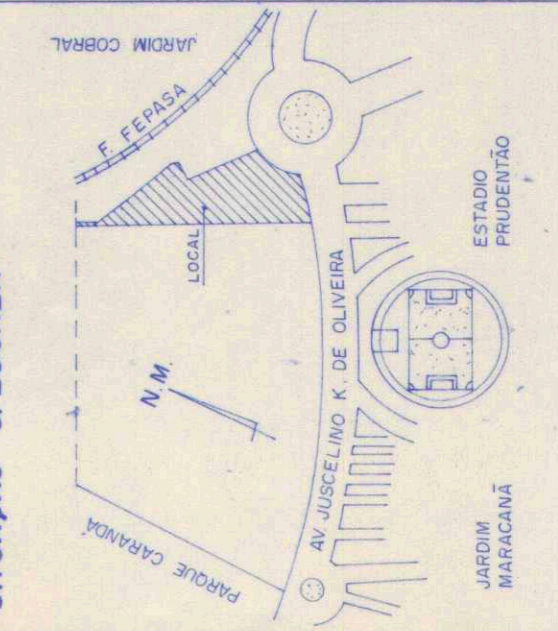

ÁREAS:
- DE SERVIÇOS: 15,00%
- DE PARQUE: 10,00%
- DE SISTEMA LAZER: 7,19%
- DE ÁREA INSTITUCIONAL: 3,77%
- DE ÁREA DE SERVIÇOS: 100,00%

APROVADO DEFEITO

Projeto Municipal "Povoamento Local"
Protocolo N.º 04 / 05 / 18 / 82
EVALDO S. MELAZZO
Engenheiro OBR
Assessoria de Planejamento e Desenvolvimento Urbano