

P.M.P. Nº 013/1913
 Eng.º Responsável

Deferido
Aprovado
 Prefeitura Municipal "Papo Fiorivaldo Leal"
 Presidente Prudente
 Prefeito Municipal "Papo Fiorivaldo Leal"
 Presidente Prudente

Eng.º Diretor do Departamento de Obras e Vias
 Coordenador de Obras

PLANTA

PROJETO

REGULARIZAÇÃO DE UMA ÁREA

PROPRIETÁRIO

MANOEL DE SOUZA BARBEIRO

LOCAL DO PROJETO

PROLONGAMENTO DO JARDIM ITATIAIA

CIDADE

PRESIDENTE PRUDENTE

ESTADO

SÃO PAULO

ESCALA 1:500

ART. 13913

PROPRIETÁRIO

EMGENHEIRO RESPONSÁVEL

ÁREA TOTAL

MANOEL DE SOUZA BARBEIRO

PROPRIETÁRIO

EMGENHEIRO RESPONSÁVEL

ÁREA TOTAL

CREA - 53193 - D

Q. Nº	LOTE Nº	ÁREAS LOTES	ÁREA DAS QUADRAS
A	01	272 M ²	2.684
	02	252,00	
	03	"	
	04	"	
	05	"	
	06	"	
	07	344	
	08	252	
	09	"	
	10	"	
	11	"	
B	01	252,00	3.773
	02-03	"	
	04	"	
	05	"	
C	01	260	2.758,50
	02,03-04	409,40	
	05-06	432,00	
	07	409	
	08	318	
	09	"	
	10-11-12	"	
	13	"	
D	01-02-03	252,00	2.764
	04	348,00	
	05	"	
	06	274	
	07	352,00	
	08	325	
	09	"	
	10	"	
	11	408	
	ÁREA DE LOTES		
ÁREA DAS RUAS		6574,00m ²	
ÁREA TOTAL		18.451,50m ²	

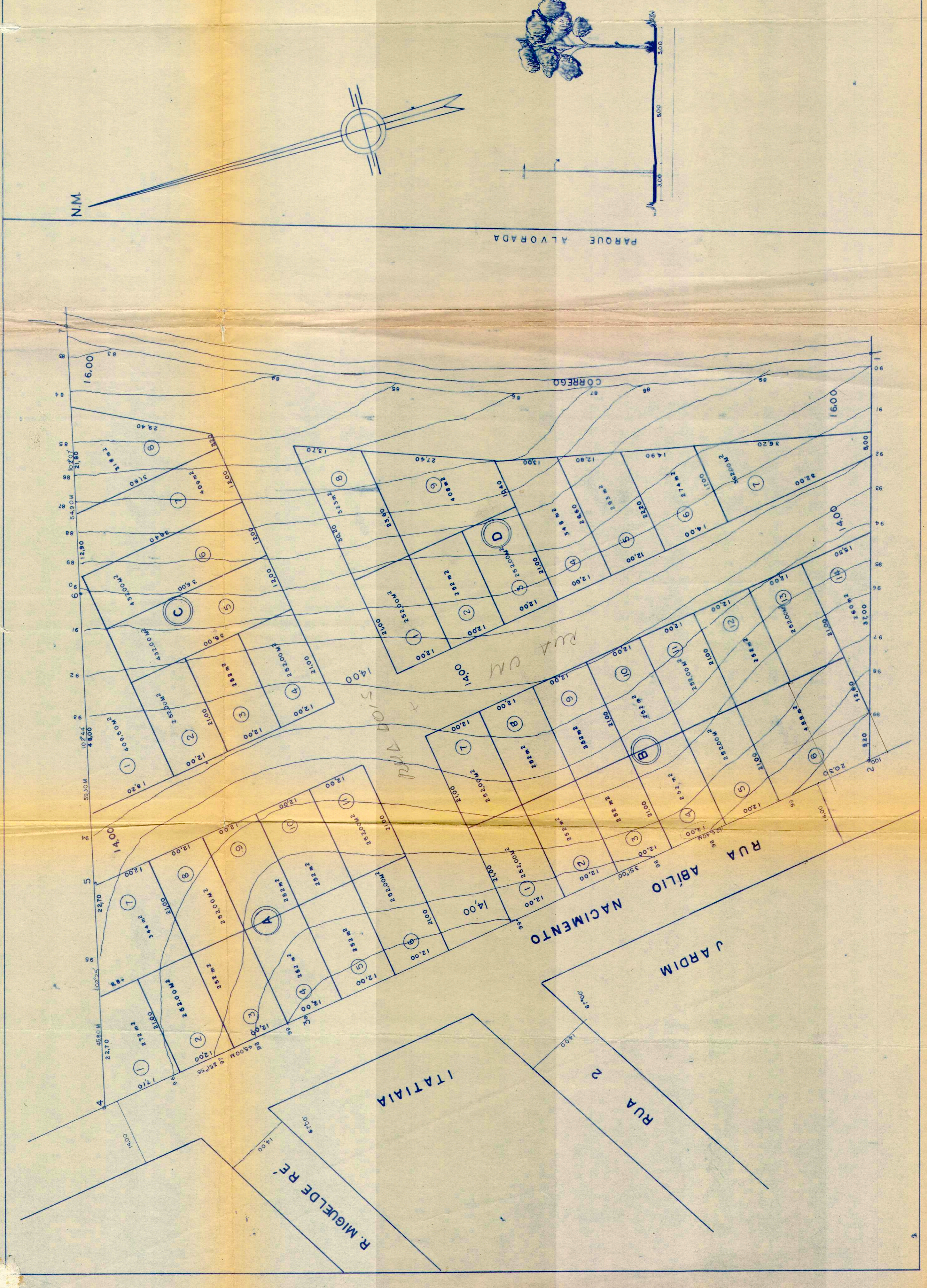

PARQUE ALVORADA

