

OBS - ÁREA NO LOTEAMENTO DENOMINADO JARDIM IGUAÇU, APROVADO PELOS ÓRGÃOS COMPETENTES, DESTINADA AO PROJETO DE DESFAVELAMENTO, TORNA-SE DE GRANDE INTERESSE SOCIAL

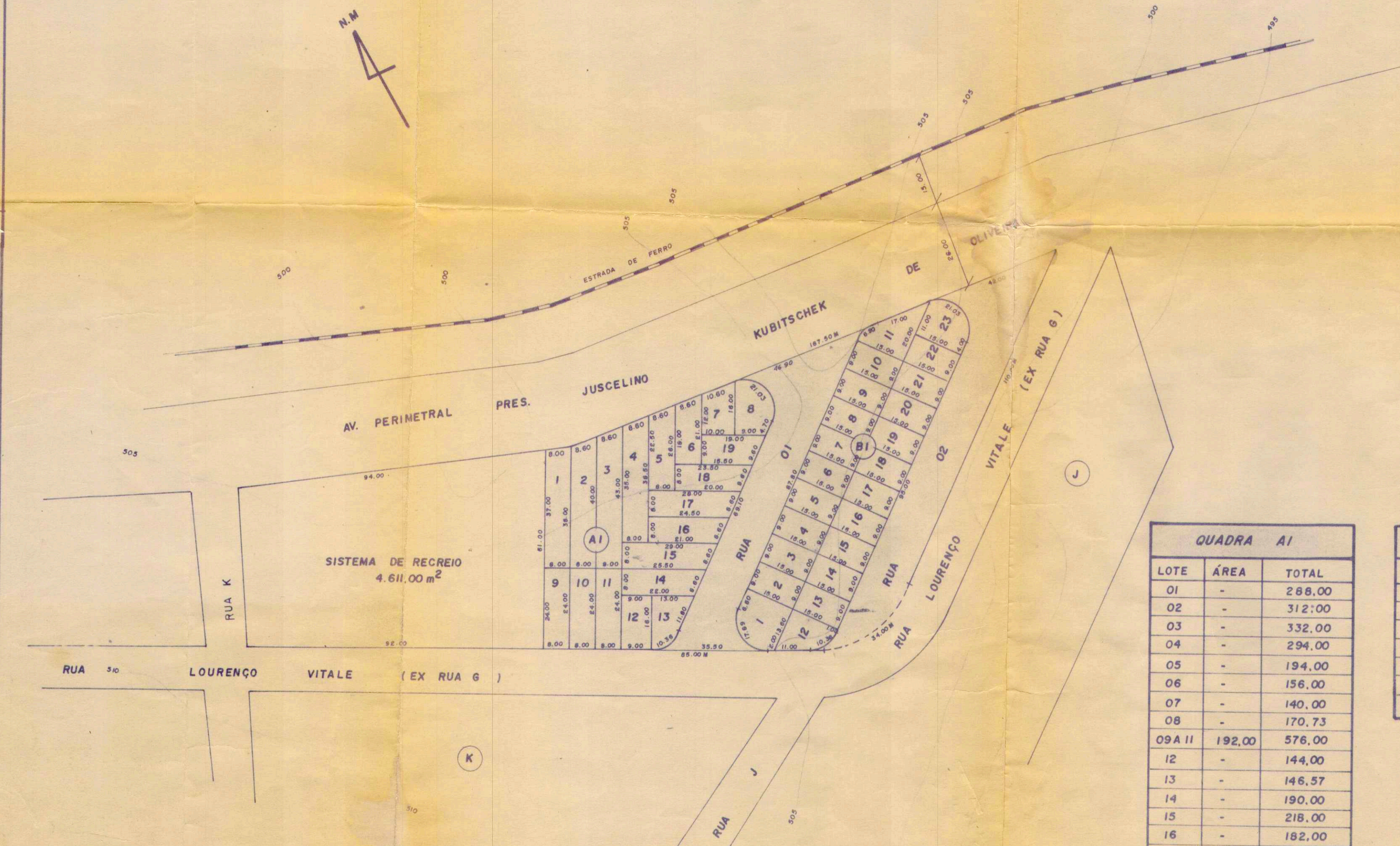

QUADRA A1		
LOTE	ÁREA	TOTAL
01	-	288,00
02	-	312,00
03	-	332,00
04	-	294,00
05	-	194,00
06	-	156,00
07	-	140,00
08	-	170,73
09 A 11	192,00	576,00
12	-	144,00
13	-	146,57
14	-	190,00
15	-	218,00
16	-	182,00
17	-	210,00
18	-	174,00
19	-	155,25
TOTAL		3.882,55 m²

QUADRA B1		
LOTE	ÁREA	TOTAL
01	-	210,70
02 A 10	135,00	1.215,00
11	-	167,05
12	-	150,27
13 A 22	135,00	1.350,00
23	-	175,63
TOTA		3.268,65

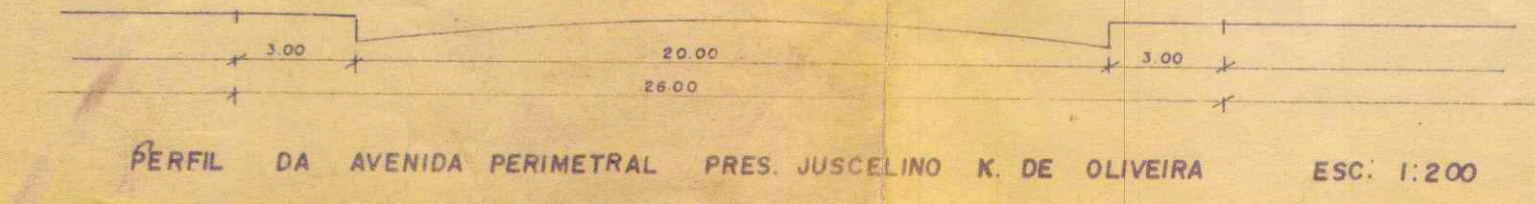
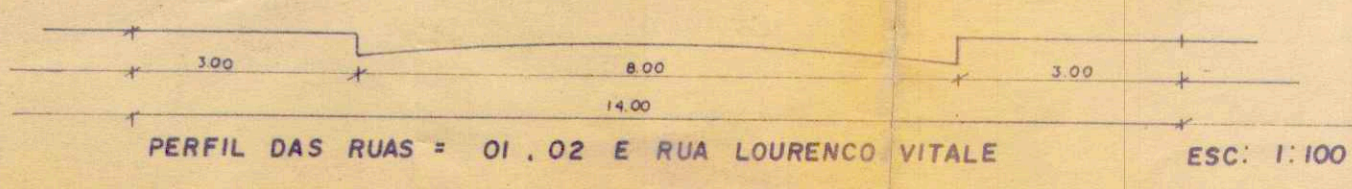

PROJETO	PROJETO COMPLETO	FOLHA ÚNICA
PROJETO	RETIFICAÇÃO DE LOTEAMENTO APROVADO	
PROPRIETARIO	COMP. PRUDENT. DE DESENV. - PRUDENCO	
LOCAL	AV. PERIMETRAL JUSCELINO K. DE OLIVEIRA C/ LOURENÇO VITALE	
BAIRRO	JARDIM IGUAÇU	
CIDADE	PRESIDENTE PRUDENTE - S.P.	
ESCALA 1:1000		
SITUAÇÃO S/ ESCALA		
ÁREAS	<p>LOTES (42) 7.151,20 m²</p> <p>SIST. VIÁRIO 3.117,80 m²</p> <p>TOTAL 10.269,00 m²</p>	
PROP.	_____	
RESP. TECNICO	_____	

Q1A L10