

REQUERIMENTO EM ATENDIMENTO AO DECRETO Nº 26.793/2016,
PARA CADASTRO MUNICIPAL DE PUBLICIDADE



Em atendimento ao DECRETO Nº 26.793/2016, que dispõe sobre Cadastro Municipal de Publicidade, vimos através desta requerer junto a este Município de Presidente Prudente - SP, e em nome do seu Prefeito, o Cadastro Municipal de Publicidade, o qual anexo documentos

Sendo só para o momento, firmo o presente

PROPAG COMUNICAÇÃO VISUAL LTDA ME

CNPJ 04.496.608/0001-00 I.M. 71.308

R. Joaquim Pereira da Paixão, 77 - A

Presidente Prudente - SP





Autorização de Instalação de Outdoors

Em atendimento ao DECRETO Nº 26.793/2016, que dispõe sobre Cadastro Municipal de Publicidade, autorizo através desta, a instalação de Outdoor pela empresa PROPAG COMUNICAÇÃO VISUAL LTDA ME, cnpj 04.496.608/0001-00, Inscr. Municipal 71.308, em terreno de minha propriedade conforme segue abaixo:

LOCAL DO IMÓVEL: *Rua Quintino Boicaúva, 1197*

FORMATO DO OUTDOOR: *9,00 X 3,00 m*

QUANTIDADE DE OUTDOORS: *002 (dois)*

Sendo só para o momento, firmo o presente

Imobiliária do Pontal

03 OUT 2015

CNPJ 51.396.158/0001-63

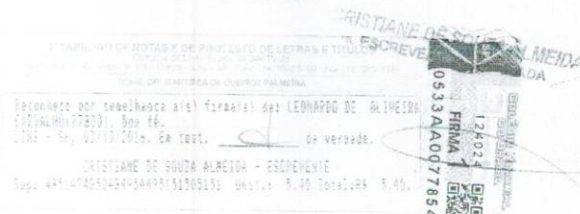

PADRÕES DE QUALIDADE - CONSTRUÇÃO DO OUTDOOR
04 PILARES DE SUSTENTAÇÃO EM MADEIRA

TAMANHO DO PAINEL: 9,00 X 3,00

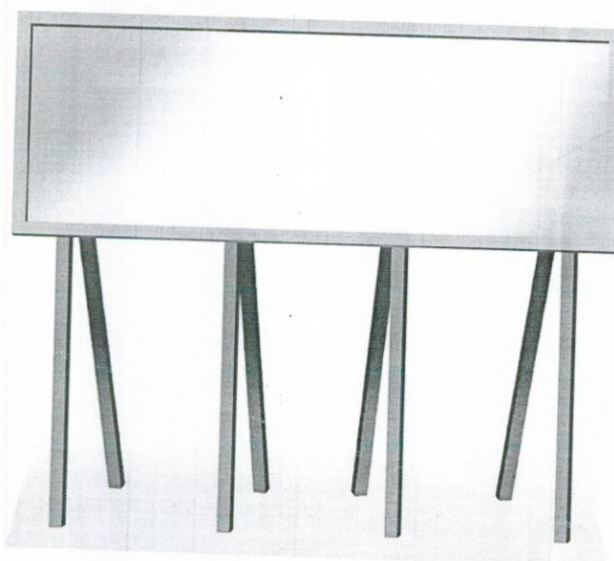

LEGENDA RELAÇÃO MATERIAIS PAINEL 03 PILARES SUSTENTAÇÃO

AS ARMAÇÕES SÃO FEITAS COM VIGAS DE MADEIRA, CAIBROS E SARRAFOS. CADA QUADRO RECEBE UMA MOLDURA, TAMBÉM CONSTRUÍDA COM CHAPAS GALVANIZADAS PREGADAS SOBRE MADEIRA.

A construção das tabuletas pode sofrer algumas variações

Abaixo especificações do material utilizado:

Chapas galvanizadas número 26

Armações de madeira (caixilhos) de 2,5cm por 5cm de espessura

Vigas de madeira de 6 x 12cm

Caibros de 6 x 8cm

Sarrafos de 10 x 2,5cm e de 3 x 12cm

MUNICÍPIO DE
PRES. PRUDENTE
N.º 4077/14
Fls. 06
SETOX PROTOCOLO



MUNICIPIO DE
PRES. PRUDENTE
N.º 4027416
Fol. 07
SETO PROTOCOLO

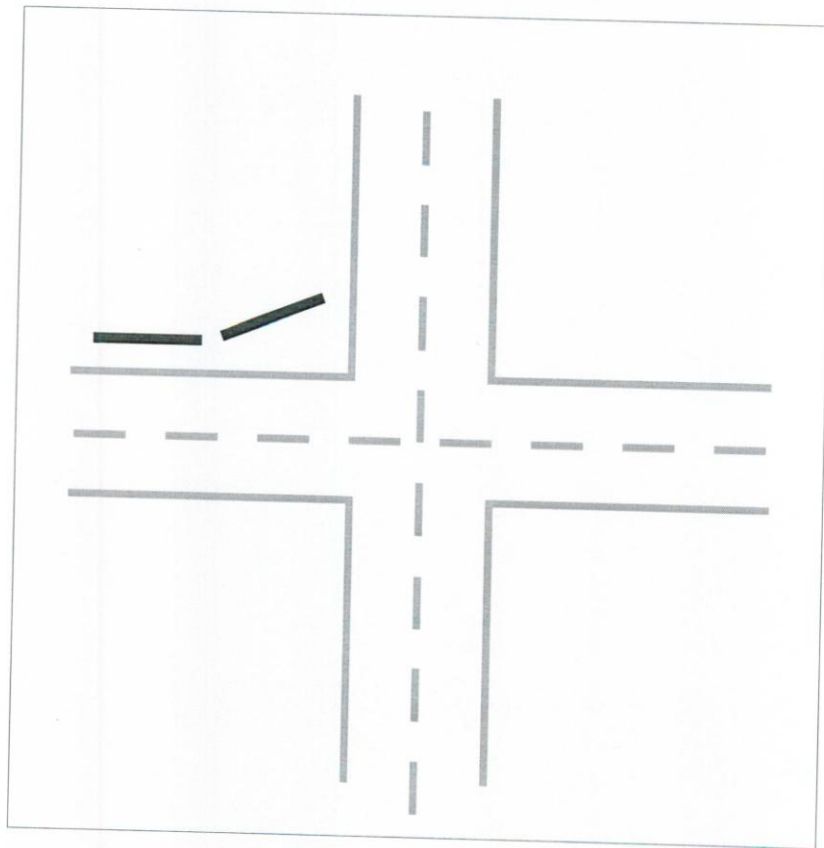



Anotação de Responsabilidade Técnica - ART
Lei nº 6.496, de 7 de dezembro de 1977

Conselho Regional de Engenharia e Agronomia do Estado de São Paulo

ART de Obra ou Serviço

92221220160741918



1. Responsável Técnico

MICHEL DE DEUS JOSE

Título Profissional: Engenheiro Civil

Empresa Contratada:

RNP: 2604897768

Registro: 5061176283-SP

Registro:

2. Dados do Contrato

Contratante: **propag com visual ltda me**

Endereço: **Rua JOAQUIM PEREIRA DA PAIXÃO**

Complemento: **sala 11**

Cidade: **Presidente Prudente**

Contrato:

Valor: **R\$ 350,00**

Ação Institucional:

Celebrado em: **11/07/2016**

Tipo de Contratante: **Pessoa Jurídica de Direito Privado**

CPF/CNPJ: **04.496.608/0001-00**

Nº: **77**

Bairro: **JARDIM MONTE ALTO**

UF: **SP**

CEP: **19067-000**

Vinculada a Art nº:

3. Dados da Obra Serviço

Endereço: **Rua JOAQUIM PEREIRA DA PAIXÃO**

Complemento: **sala 11**

Cidade: **Presidente Prudente**

Data de Início: **11/07/2016**

Previsão de Término: **11/07/2017**

Coordenadas Geográficas:

Finalidade: **Comercial**

Proprietário: **Propag Com Visual Ltda me**

Nº: **77**

Bairro: **JARDIM MONTE ALTO**

UF: **SP**

CEP: **19067-000**

Código:

CPF/CNPJ: **04.496.608/0001-00**

4. Atividade Técnica

Assessoria

1

Instalação

Estrutura

Quantidade

Unidade

Fiscalização

27,00000

metro quadrado

2

Fabricação

Estrutura Metálica

27,00000

metro quadrado

Após a conclusão das atividades técnicas o profissional deverá proceder a baixa desta ART

5. Observações

serviço de responsabilidade técnica referente a painéis metálicos e de madeira com medida de 3,00 x 9,00 a 1,80 m do chão - totalizando 25 metálicos e 16 de madeira e um painel digital.

6. Declarações

Acessibilidade: Declaro que as regras de acessibilidade previstas nas normas técnicas da ABNT, na legislação específica e no Decreto nº 5.296, de 2 de dezembro de 2004, não se aplicam às atividades profissionais acima relacionadas.



7. Entidade de Classe

44 - PRESIDENTE PRUDENTE - ASSOCIAÇÃO DOS ENGENHEIROS,
ARQUITETOS E AGRÔNOMOS DE PRESIDENTE PRUDENTE

8. Assinatura

Declaro serem verdadeiras as informações acima

Local _____ Data _____ de _____
MICHEL DE DEUS JOSE - CPF: 260.879.038-30

Valor ART R\$ 74,37

Registrada em:

Valor Pago R\$

Nosso Número 92221220160741918 Versão do sistema

VALIDADE POR 10 DIAS COM O RECIBO DE PAGAMENTO

Impresso em: 11/07/2016 20:15:44

7/2016

CREANET - Versão 1.11.40.2



BANCO DO BRASIL

Recibo do Sacado

Conselho Regional de Engenharia e Agronomia do Estado de São Paulo
 Agência / Código do Cedente 3336-7/00401783-8
 Nosso Número 92221220160741918

SACADO: MICHEL DE DEUS JOSE

CREASP: 5061176280

Data de Emissão 11/07/2016

Data Vencimento 20/07/2016

Número ART: 92221220160741918

Valor

R\$ 74,37

A quitação do título ocorrerá somente após a compensação bancária.
 Depósito ou transferência não serão reconhecidos para quitação do título.
 Pagamento a menor não será considerado para quitação do documento.
 Não receber após o vencimento.

CORTE AQUA

Autenticação por Assinatura

BANCO DO BRASIL

001-9

00199.22210 29222.122011 60741.918217 1 68610000007437

Local de pagamento				Vencimento	
PAGUE PREFERENCIALMENTE NAS AGÊNCIAS DO BANCO DO BRASIL				20/07/2016	
Cedente				Agência / Código do Cedente	
Conselho Regional de Engenharia e Agronomia do Estado de São Paulo				3336-7/00401783-8	
Data de Emissão	Número do Documento	Especie doc	Agência	Data do Processamento	Nosso Número/Código Documento
11/07/2016	92221220160741918	REC	N	11/07/2016	92221220160741918
Valor do Banco	Carteira	Especie Moeda	Quantidade	Valor	(1) Valor do Documento
18.427		R\$			R\$ 74,37
(Assinatura do Titular de Responsabilidade do Cedente) NÃO RECEBER APÓS O VENCIMENTO BOLETO REFERENTE A ART Nº 92221220160741918 Unidade Cedente: 3336				(1) Desconto / Abatimentos (2) Outras deduções (3) Mora / Multa (4) Outros acréscimos (5) Valor cobrado	
Assinado: MICHEL DE DEUS JOSE				Código de barra	
Assinado por: 00199.22210				Ficha de Compensação / Autenticação por Assinatura	



CORTE AQUA

76
ANEXO



Boletos, Convênios e outros

12/07/2016 - BANCO DO BRASIL 10:58:02
703707037 0001

AGENDAMENTO DE PAGAMENTO DE TÍTULOS

CLIENTE: PROPAG C V SC L ME
AGENCIA: 7037-8 CONTA: 40.398-9
BANCO DO BRASIL
00199222102922212201160741918217168610000007437
NR. DOCUMENTO 72.001
NOSSO NUMERO 92221220160741918
CONVENIO 00922212
CONSELHO REG DE ENGENHARIA E A
AG/COD. BENEFICIARIO 3336/00401783
DATA DE VENCIMENTO 20/07/2016
DATA DO PAGAMENTO 20/07/2016
VALOR DO DOCUMENTO 74,37
VALOR COBRADO 74,37

PAGAMENTO AGENDADO.

A quitacao efetiva desse debito dependera da
existencia de saldo na sua conta-corrente as
23:45h da data escolhida para pagamento.
O comprovante definitivo somente sera emitido
apos a quitacao.

Transação efetuada com sucesso por: J7861685 RICARDO AUGUSTO ALONSO MARIANO.

3125116
A3312102456559011
12/07/2016 10:50:02





Município de Presidente Prudente
Secretaria de Finanças
Coordenadoria Fiscal e Tributária



Cedente	CNPJ	Agência/Código Cedente	Data do Documento	Vencimento
Município de Presidente Prudente	55.356.653/0001-08	033 / 2014696	07/10/2016	31/10/2016
Sacado	Nº Documento	Nosso Número	Espécie	Valor
PROPAG COMUNICAÇÃO VISUAL	160010022423	160010022423 - 0	Reais	R\$ 18,12
Receita : Taxa de Expediente				
Descrição : 01 - REQUERIMENTO DE PETIÇÕES DIVERSAS-JS				

Via Prefeitura

www.presidenteprudente.sp.gov.br
Autenticação Mecânica



Município de Presidente Prudente
Secretaria de Finanças
Coordenadoria Fiscal e Tributária

Cedente	CNPJ	Agência/Código Cedente	Data do Documento	Vencimento
Município de Presidente Prudente	55.356.653/0001-08	033 / 2014696	07/10/2016	31/10/2016
Sacado	Nº Documento	Nosso Número	Espécie	Valor
PROPAG COMUNICAÇÃO VISUAL	160010022423	160010022423 - 0	Reais	R\$ 18,12
Receita : Taxa de Expediente				
Descrição : 01 - REQUERIMENTO DE PETIÇÕES DIVERSAS-JS				

Recibo do Sacado

www.presidenteprudente.sp.gov.br
Autenticação Mecânica



banco
033-7

03399.20142 69616.001009 22423.001027 4 69640000001812

Local de Pagamento					Vencimento	
Até o Vencimento Pagável em Qualquer Banco					31/10/2016	
Cedente					Agência/Código Cedente	
Município de Presidente Prudente					033 / 2014696	
Data do Documento	Número Documento	Espécie Documento	Aceite	Data do Processamento	Nosso Número	
07/10/2016	160010022423	RC-CI	N	07/10/2016	160010022423 - 0	
Uso do Banco	Carteira	Espécie	Quantidade	Valor	Valor do Documento	
P.Prudente	COB	R\$			= R\$ 18,12	
Instruções :					(+) Outros Acréscimos	
Não receber após 31/10/2016.					(-) Descontos/Abatimentos	
Pagável preferencialmente no Santander.					(-) Outras Deduções	
10 - TAXA DE EXPEDIENTE					(+) Mora/Multa	
01 - REQUERIMENTO DE PETIÇÕES DIVERSAS-JS					(-) Valor Cobrado	
Sacado PROPAG COMUNICAÇÃO VISUAL						



Autenticação Mecânica / Ficha de Compensação

SERVIÇO DE PROTOCOLO

A(o)

CTM.

Após as devidas providências e
informações ao(s) interessado(s),
retornar-nos num prazo de **CINCO**
dias para arquivo.

Prefeitura Mun. de P. Prudente
Depto. de Serviços Gerais

14/10/16
DATA

PREFEITURA MUNICIPAL DE PRES. PRUDENTE
Nº <u>40244/16</u>
Fis.: <u>13</u>
<u>8</u> serviço de protocolo

