



LAUDO TÉCNICO DO CADASTRO MUNICIPAL DE PUBLICIDADE

Este laudo é de inteira responsabilidade civil, criminal e profissional do engenheiro ou arquiteto legalmente habilitado e deve ser obrigatoriamente vinculado a ART / RRT devidamente recolhido ao órgão de classe do profissional .

SOLICITAÇÃO DESTE REQUERIMENTO
CADASTRO MUNICIPAL DE PUBLICIDADE

DADOS DO IMÓVEL

EMPRESA: Vip Outdoor & Painéis S/S LTDA EPP

ENDEREÇO: Rua Quintino Bocaiúva **NUMERO:** 601

CNPJ: 65.646.127/0001-28 **E-MAIL :** vipoutdoor@terra.com.br

TELEFONE: (18) 3221-0755 **CIDADE:** Presidente Prudente **ESTADO:** São Paulo **CEP:** 19030-000

LOCAL DO PAINEL

ENDEREÇO: Avenida Paulo Marcondes **NUMERO:** 597 **BAIRRO:** Jardim Eldorado

REFERENCIA CADASTRAL: 26.1.6.0014.02116.001

CIDADE: Presidente Prudente **ESTADO:** São Paulo **CEP:** 19025-000

RESPONSÁVEL POR ESTE LAUDO: Alfredo José Penha **CREA/CAU:** 060.139.277.5

DATA DA VISTORIA DO IMÓVEL: 06 de Julho de 2016 **HORARIO:** 08:00 hs

ESTE LAUDO ESTÁ VINCULADO AO ART/RTT. NUMERO: 92221220160728042

DATA DO RECOLHIMENTO: 08 de Julho de 2016

DECLARAÇÃO DE SEGURANÇA DO PAINEL

Vistoriando o imóvel acima indicado, na qualidade de profissional legalmente habilitado, informo e declaro que o referido painel encontra-se totalmente concluída, possuindo todas as suas instalações e equipamentos em condição de uso e segurança e anexo fotos do imóvel e assumo total responsabilidade sobre as informações prestadas, ciente que a Prefeitura Municipal poderá a qualquer momento constatar a veracidade dos fatos e eventuais irregularidades o Município tomará as providências legais cabíveis.

NOTA IMPORTANTE = Neste relatório deve anexar fotos coloridas do imóvel indicando no mínimo os seguintes itens do painel :

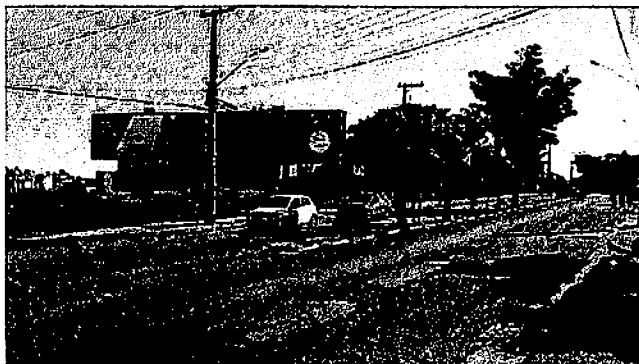

ENDEREÇO: Avenida Paulo Marcondes

NUMERO: 597 – Face Cidade – Placa 01

ENDEREÇO: Avenida Paulo Marcondes

NUMERO: 597 – Face Cidade – Placa 02



ENDEREÇO: Avenida Paulo Marcondes

NUMERO: 597 – Face Bairro – Placa 01

ENDEREÇO: Avenida Paulo Marcondes

NUMERO: 597 – Face Bairro – Placa 02

ALFREDO JOSÉ PENHA

ENGENHEIRO CIVIL - CREA 060.139.277.5

VIP OUTDOOR & PAINÉIS S/S LTDA – EPP

CNPJ.: 65.646.127/0001-28

RAFAEL ANTÔNIO MARQUES

Anotação de Responsabilidade Técnica - ART
Lei nº 6.496, de 7 de dezembro de 1977
Conselho Regional de Engenharia e Agronomia do Estado de São Paulo

ART de Obra ou Serviço
92221220160728042

1. Responsável Técnico

ALFREDO JOSE PENHA

Título Profissional: Engenheiro Civil

Empresa Contratada

RNP: 2614954810

Registro: 0601392775-SP

Registro:

2. Dados do Contrato

Contratante: vip outdoor e painéis s/s ltda - epp

Endereço: Rua QUINTINO BOCAIUVA

Complemento:

Cidade: Presidente Prudente

Contrato:

Valor: R\$ 800,00

Ação Institucional:

Celebrado em: 07/07/2016

Tipo de Contratante: Pessoa Jurídica de Direito Privado

CPF/CNPJ: 65.646.127/0001-28

Nº: 601

Bairro: VILA MARCONDES

UF: SP

CEP: 19030-000

Vinculada à Art nº:

3. Dados da Obra Serviço

Endereço: Avenida PAULO MARCONDES

Complemento:

Cidade: Presidente Prudente

Data de Início: 07/07/2016

Previsão de Término: 31/12/2019

Coordenadas Geográficas:

Finalidade:

Nº: 597

Bairro: JARDIM ELDORADO

UF: SP

CEP: 19025-000

Código:

CPF/CNPJ:

4. Atividade Técnica

Elaboração

1

Laudo

Estrutura

Quantidade

Unidade

4,00000

unidade

Após a conclusão das atividades técnicas o profissional deverá proceder a baixa desta ART

5. Observações

Atesto que os painéis estão em condições de segurança e que atendem as exigências da lei vigente.

6. Declarações

Acessibilidade: Declaro que as regras de acessibilidade previstas nas normas técnicas da ABNT, na legislação específica e no Decreto nº 5.296, de 2 de dezembro de 2004, não se aplicam às atividades profissionais acima relacionadas.

7. Entidade de Classe

44 - PRESIDENTE PRUDENTE - ASSOCIAÇÃO DOS ENGENHEIROS,
ARQUITETOS E AGRÔNOMOS DE PRESIDENTE PRUDENTE

8. Assinatura

Declaro serem verdadeiras as informações acima

Local

de

data

de

ALFREDO JOSÉ PENHA - CPF: 052.990.848-46

Valor ART R\$ 74,37

Registrada em:

Valor Pago R\$

Impresso em: 07/07/2016 14:00:24

Nosso Número: 92221220160728042 Versão do sistema

VALIDAR POR 10 DIAS COM O RECIBO DE PAGAMENTO

Presidente Prudente, 27 de Junho de 2016.

AUTORIZAÇÃO

COMÉRCIO E INDÚSTRIA MATSUDA IMPORTAÇÃO E EXPORTAÇÃO LTDA, com sede na Av. das Américas, 636 – Centro, Cep. 19160-000, na cidade de Alvares Machado/SP, inscrita no CNPJ. 43.206.069/0001-89, em atendimento a Lei Municipal nº 5532/2000 de 21 de Novembro de 2000 e ao Decreto Municipal nº 26.793/2016 de 11 de Maio de 2016, venho através desta **AUTORIZAR** a Empresa **VIP OUTDOOR & PAINÉIS S/S LTDA – EPP**, com endereço à Rua Quintino Bocaiúva, 601 – Vila Marcondes, CEP 19030-000 na Cidade de Presidente Prudente – SP e Inscrita no CNPJ Nº 65.646.127/0001-28, a Instalar em terreno de minha responsabilidade situado à Av. Paulo Marcondes, 597 – Chacara 03, Cep. 19025-000, nesta, 04 Placas de Publicidade tipo Outdoor, medindo 3,20 m X 9,20 m cada, para comercialização e exploração de propagandas.

Sendo só o que nos apresenta para o momento,

Cordialmente,

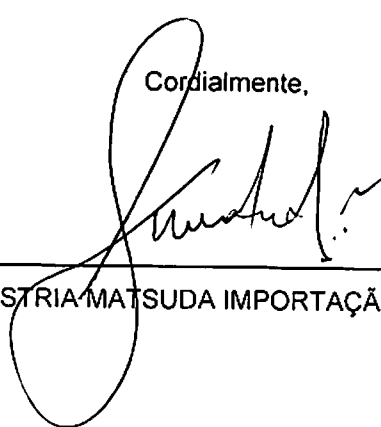

COMÉRCIO E INDÚSTRIA MATSUDA IMPORTAÇÃO E EXPORTAÇÃO LTDA



MUNICÍPIO DE PRESIDENTE PRUDENTE
SECRETARIA DE FINANÇAS

IPTU 2016

NÚMERO

060704

TOTAL DE PARCELAS 10	1º VENCIMENTO 24/02/2016	ÚLTIMO VENCIMENTO 24/11/2016	CARACTERÍSTICAS DO IMÓVEL		DESCRIÇÃO DAS TAXAS (VALOR EM R\$)
NOME DO CONTRIBUÍTE COM E IND MATSUDA IMPORT E EXP LTDA			SETOR	04	IT 3.710,7
REFERÊNCIA CADASTRAL 26.1.6.0014.02116.001			QUADRA	000	CL 365,0
UNIDADE 001/001			LOTE	CH3	CI 158,0
CADASTRO ANTERIOR 397999001			ÁREA/T	4.746,67	CIP 142,7
ENDEREÇO PARA CORRESPONDÊNCIA AV DAS AMÉRICAS — 636 CENTRO 19160-000 ÁLVARES MACHADO - SP			ÁREA/C	0,00	
ENDEREÇO DO IMÓVEL AV PAULO MARCONDES 597 CHACARA 3 SEM DENOMINAÇÃO I 19025-000 PRESIDENTE PRUDENTE - SP			ÁREA/CALC	4.746,67	TOTAL R\$ 4.376,4
			F.I.	0,000	
			PONTOS	0,0	
			FATOR/K	0020	
			ALÍQUOTA	13,00	
			ZONEAMENTO	ZCS2 / ZR2	



Município de Presidente Prudente

Secretaria de Finanças
Coordenadoria Fiscal Tributária



Certidão Negativa de débitos

Nome		Cadastro	Número
COM E IND MATSUDA IMPORT E EXP LTDA		1-397999001	I-357851-2016
Local do Imóvel/estabelecimento			Validade
AV PAULO MARCONDES, 597 CHACARA 3 - SEM DENOMINAÇÃO I			03/09/2016
Referencia cadastral	Inicial	Até 2001	Fração Ideal
26.1.6.14.2116.1	0,00	0,00	0,00
Área do terreno	Área construção	Zoneamento	Fator K
4746,67	0	ZCS2/ZR2	20
Quadra	Lote	Estrutura	Uso
000	CH3	Terreno	Terreno
Ano construção	VI Venal da Construção	Valor Venal do Terreno	Valor Venal do Imóvel
0	R\$ 0,00	R\$ 28.543,87	R\$ 28.543,87
Nº de Pontos			
0			

Certificamos que até a presente data, **NÃO CONSTA**, débito tributário, relativo a Cadastro Imobiliário Urbano com as características acima descritas.

Fica ressalvado o direito desta Prefeitura inscrever e cobrar quaisquer débitos de responsabilidade do contribuinte acima, que vierem a ser apurados mesmo de períodos anteriores à emissão desta certidão.

terça-feira, 5 de julho de 2016

Obs.: LC 132/2003 - Art. 219 : A Expedição de certidão negativa não exclui o direito da Administração Pública exigir, a qualquer tempo, os créditos tributários que venham a ser apurados

Certidão emitida pela Internet, sem necessidade de assinatura.

A aceitação desta certidão está condicionada à verificação de sua autenticidade na internet no endereço <http://presidenteprudente.sp.gov.br/servico/certidao/confirma.xhtml>



Município de Presidente Prudente
Coordenadoria Fiscal e Tributária



59449/2016

Negativa

CERTIDÃO

O(A) Coordenador(a) Fiscal e Tributária
do Município de Presidente Prudente, Estado
de São Paulo, etc.

Certifica, atendendo a pedido verbal
de pessoa interessada, que revendo os arquivos, deles verificou
que a firma **VIP OUTDOOR & PAINEIS S S LTDA EPP** de nome fantasia
VIP OUTDOOR & PAINEIS, inscrito no CNPJ 65646127000128, cadastro
numero 00047334, inscrita nesta Coordenadoria, estabelecida na R
QUINTINO BOCAIUVA, 601 exerce a atividade de P SERV REF PINT EM
FAIXAS CART MUR P PINT LET LOC a partir de 01/03/1991, não é
devedora por tributos lançados em seu nome até a presente data.

***** O referido é verdade e dá fé *****

Presidente Prudente, 17 de Maio de 2016.

Cristiano Joaquim Alves
Coordenador Fiscal e Tributário

LC 132/2003 - Art. 21 : A Expedição de certidão negativa não exclui o direito da Administração Pública exigir, a
qualquer tempo, os créditos tributários que venham a ser apurados.

**** Este documento é válido por 60 dias, contados a partir de sua expedição ****