

REQUERIMENTO EM ATENDIMENTO AO DECRETO Nº 26.793/2016,
PARA CADASTRO MUNICIPAL DE PUBLICIDADE



Em atendimento ao DECRETO Nº 26.793/2016, que dispõe sobre Cadastro Municipal de Publicidade, vimos através desta requerer junto a este Município de Presidente Prudente - SP, e em nome do seu Prefeito, o Cadastro Municipal de Publicidade, o qual anexo documentos

Sendo só para o momento, firmo o presente

PROPAG COMUNICAÇÃO VISUAL LTDA ME

CNPJ 04.496.608/0001-00 I.M. 71.308

R. Joaquim Pereira da Paixão, 77 - A

Presidente Prudente - SP



Autorização de Instalação de Outdoors

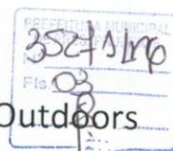

Em atendimento ao DECRETO Nº 26.793/2016, que dispõe sobre Cadastro Municipal de Publicidade, autorizo através desta, a instalação de Outdoor pela empresa PROPAG COMUNICAÇÃO VISUAL LTDA ME, cnpj 04.496.608/0001-00, Inscr. Municipal 71.308, em terreno de minha propriedade conforme segue abaixo:

LOCAL DO IMÓVEL: Av Ana Jacinta, 1.801 - Cohab

FORMATO DO OUTDOOR: 9,00 X 3,00 m

QUANTIDADE DE OUTDOORS: 003 (três)

Sendo só para o momento, firmo o presente



APM – E.E Prof. Mirella Pesce Desidere

Célia R. Z. Araújo
RG.: 15.452.637-X
Diretora de Escola

CNPJ 51.399.327/0001-19

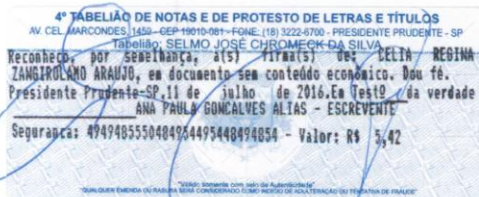

PROPAG COMUNICAÇÃO VISUAL LTDA. - ME



Servidores Municipais

Presidente Prudente
é bom viver aqui!

HOME

O PREFEITO

A CIDADE

CIDADÃO

EMPRESAS

Certidões

Nome: APM DA EEPSP PROF MIRELLA P D

Local: VINTE E UM DE SETEMBRO O S/N

Bairro: CONJUNTO HABITACIONAL BARTHOLOMEU BUENO DE MIRANDA

Selecione a(s) dívida(s) desejada(s) para pagamento:

Dívida	Ano	Div.	Parc	SC	Dig.	Vencimento	Val.Principal	Acréscimos	Valor a Pagar
FISCALIZAC	2002	30	1	0	35	28/02/2002	**D. Ajz. Aberta	**D. Ajz. Aberta	**D. Ajz. Aberta
FISCALIZAC	2003	30	1	0	16	28/02/2003	**D. Ajz. Aberta	**D. Ajz. Aberta	**D. Ajz. Aberta
FISCALIZAC	2004	30	1	0	5	28/02/2004	**D. Ajz. Aberta	**D. Ajz. Aberta	**D. Ajz. Aberta
FISCALIZAC	2005	30	1	0	88	28/02/2005	**D. Ajz. Aberta	**D. Ajz. Aberta	**D. Ajz. Aberta
FISCALIZAC	2006	30	1	0	69	28/02/2006	**D. Ajz. Aberta	**D. Ajz. Aberta	**D. Ajz. Aberta
FISCALIZAC	2007	30	1	0	40	28/02/2007	**D. Ajz. Aberta	**D. Ajz. Aberta	**D. Ajz. Aberta
FISCALIZAC	2008	30	1	0	20	28/02/2008	**D. Ajz. Aberta	**D. Ajz. Aberta	**D. Ajz. Aberta
Totais(parcelas vencidas):							R\$ 0,00	R\$ 0,00	R\$ 0,00

Abre os débitos inscritos em dívida ativa ajuizada, há incidência de Custas Processuais, Diligências e Honorários Advocatícios. Os valores relativos aos tributos e as custas de ajuizamento serão ser apuradas junto ao Departamento de Execução da Prefeitura Municipal de Presidente Prudente

A cidade

Agenda Cultural
Eventos/Programas/Projetos
Mapas e Bairros
Planejamento Urbano
Cemitério
Consulta Bairros e Logradouros
Consulta Leis e Decretos
Consulta Acervo da Biblioteca
Linhas e Itinerários - Transporte Coletivo

Para o cidadão

Lista de Carnês de IPTU Devolvidos
Carnê IPTU - Segunda Via
Emissão de Certidões
Recursos de Multa de Trânsito
Engenheiros/Arquitetos
Consulta Andamento de Processos
Atualização de Endereço de Correspondência
(novo) Alteração de Proprietário do Imóvel
Manual de Aprovação de Obras
Consulta Notificações SEPLAN

Para as empresas

Lista de Carnês de ISS Devolvidos
Carnê ISS - Segunda Via
Emissão de Certidões
Abertura de Empresas
Emissão de Alvará
Boletim de Cadastramento
Nota Fiscal de Serviços Eletrônica
Licitações

Diversos

Mutirão do Lixo Eletrônico
Concursos
Logos Prudente
Junta de Serviço Militar
UEM
Plano de Mobilidade Urbana
Reestruturação do Transporte Coletivo
Revisão do Plano Diretor
Links

MUNICÍPIO DE PRESIDENTE PRUDENTE
Av. Coronel José Soares Marcondes nº 1200. CEP: 19010-081
Presidente Prudente - São Paulo Telefone: (18)3902-4400
CNPJ: 55.356.653/0001-08



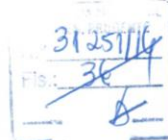

PADRÕES DE QUALIDADE - CONSTRUÇÃO DO OUTDOOR 03 PILARES DE SUSTENTAÇÃO EM FERRO

TAMANHO DO PAINEL: 9,00 X 3,00

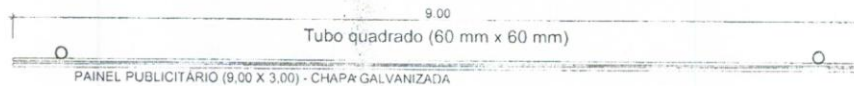

PLANTA BAIXA

ESCALA: 1:50

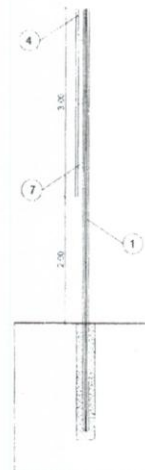
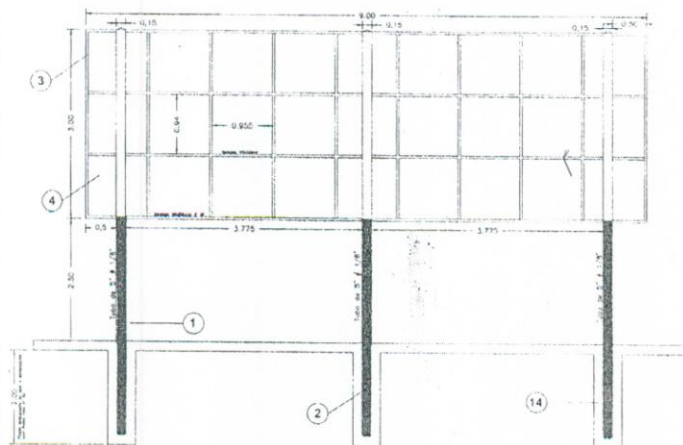

ELEVACÃO B

ESCALA: 1:50

LEGENDA RELAÇÃO MATERIAIS PAINEL 03 PILARES SUSTENTAÇÃO

1. TUBO REDONDO 4,5" na # 11 com 6,00 m (03 pcs)
2. TUBO REDONDO 5,0" na # 11 com 2,00 m (03 pcs)
3. TUBO QUADRADO 20 X 30 mm # 1,5 mm com 6,00 m (12 barras)
4. CHAPA GALVANIZADA n° 24 (3 x 1 m = 27m2) (09 pcs)
5. KEBITE POP CÓDIGO LS10 (450 pcs)
6. PARAFUSO ZINCADO SEXTAVADO C/ PORCA 1/2" x 3/8" (46 pcs)
7. TUBO QUADRADO 60 x 60 mm na # 1,50 com 4,00 m (06 pcs)

8. LUVAS EM TUBO QUADRADO 80 x 80 mm na # 1,50 com 400 mm (09 pcs)
9. SUPORTE DE EMENDA FERRO CANTONEIRA 2" na # 1/8" C/ 50 mm (8 pcs)
10. SUPORTE DE BANDEIRA CANTONEIRA 2" na # 3/16" com 120 mm (12 pcs)
11. FIXAÇÃO DO SUPORTE BANDEIRA FERRO CHATO 2" na # 1/8" C/ 240 mm (16 pcs)
12. TINTA PRIMER ZARÇÃO ANTICORROSIVA CINZA ESCURO EM GALÃO (02 unid.)
13. AGUA RAZ 1 LITRO
14. CONCRETO MAGRO 1,00 m.

PROPAG COMUNICAÇÃO VISUAL LTDA. - ME



Anotação de Responsabilidade Técnica - ART
Lei nº 6.496, de 7 de dezembro de 1977
Conselho Regional de Engenharia e Agronomia do Estado de São Paulo

CREA-SP

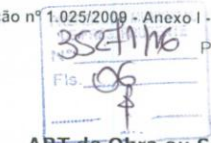

ART de Obra ou Serviço
92221220160741918

1. Responsável Técnico

MICHEL DE DEUS JOSE

Título Profissional: Engenheiro Civil

Empresa Contratada:

RNP: 2604897768

Registro: 5061176283-SP

Registro:

2. Dados do Contrato

Contratante: **propag com visual ltda me**Endereço: **Rua JOAQUIM PEREIRA DA PAIXÃO**Complemento: **sala 11**Cidade: **Presidente Prudente**

Contrato:

Valor: **R\$ 350,00**

Ação Institucional:

Celebrado em: **11/07/2016**Tipo de Contratante: **Pessoa Jurídica de Direito Privado**CPF/CNPJ: **04.496.608/0001-00**Nº: **77**Bairro: **JARDIM MONTE ALTO**UF: **SP**CEP: **19067-000**

Vinculada à Art nº:

3. Dados da Obra Serviço

Endereço: **Rua JOAQUIM PEREIRA DA PAIXÃO**Complemento: **sala 11**Cidade: **Presidente Prudente**Data de Início: **11/07/2016**Previsão de Término: **11/07/2017**

Coordenadas Geográficas:

Finalidade: **Comercial**Proprietário: **Propag Com Visual Ltda me**Nº: **77**Bairro: **JARDIM MONTE ALTO**UF: **SP**CEP: **19067-000**

Código:

CPF/CNPJ: **04.496.608/0001-00**

4. Atividade Técnica

			Quantidade	Unidade
Assessoria				
1	Instalação	Estrutura	27,00000	metro quadrado
Fiscalização				
2	Fabricação	Estrutura Metálica	27,00000	metro quadrado

Após a conclusão das atividades técnicas o profissional deverá proceder a baixa desta ART

5. Observações

serviço de responsabilidade técnica referente a painéis metálicos e de madeira com medida de 3,00 x 9,00 a 1,80 m do chão - totalizando 25 metálicos e 16 de madeira e um painel digital.

6. Declarações

Acessibilidade: Declaro que as regras de acessibilidade previstas nas normas técnicas da ABNT, na legislação específica e no Decreto nº 5.296, de 2 de dezembro de 2004, não se aplicam às atividades profissionais acima relacionadas.

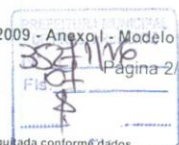

7. Entidade de Classe

44 - PRESIDENTE PRUDENTE - ASSOCIAÇÃO DOS ENGENHEIROS, ARQUITETOS E AGRÔNOMOS DE PRESIDENTE PRUDENTE

8. Assinaturas

Declaro serem verdadeiras as informações acima

Local _____ de _____ data _____ de _____

MICHEL DE DEUS JOSE - CPF: 260.679.038-30

propag com visual ltda me - CPF/CNPJ: 04.496.608/0001-00

9. Informações

- A presente ART encontra-se devidamente quitada conforme dados constantes no rodapé-versão do sistema, certificada pelo Nosso Número.

- A autenticidade deste documento pode ser verificada no site www.creasp.org.br ou www.confea.org.br

- A guarda da via assinada da ART será de responsabilidade do profissional e do contratante com o objetivo de documentar o vínculo contratual.

www.creasp.org.br
tel: 0800-17-18-11



Valor ART R\$ 74,37

Registrada em: 20/07/2016

Valor Pago R\$ 74,37

Nosso Número: 92221220160741918 Versão do sistema

Impresso em: 04/08/2016 11:01:14

PREFEITURA MUNICIPAL
SECRETARIA MUNICIPAL DE PLANEJAMENTO E GESTÃO
N.º 3125/116
Fl. 38
3527116
Fls. 08
8



**PROPAG** COMUNICAÇÃO VISUAL LTDA. - ME

PROPOSTA DE PROJETO DE
DE PROJETO DE
Nº 31254116
Fis: 38
3524116
Fis: 09
P

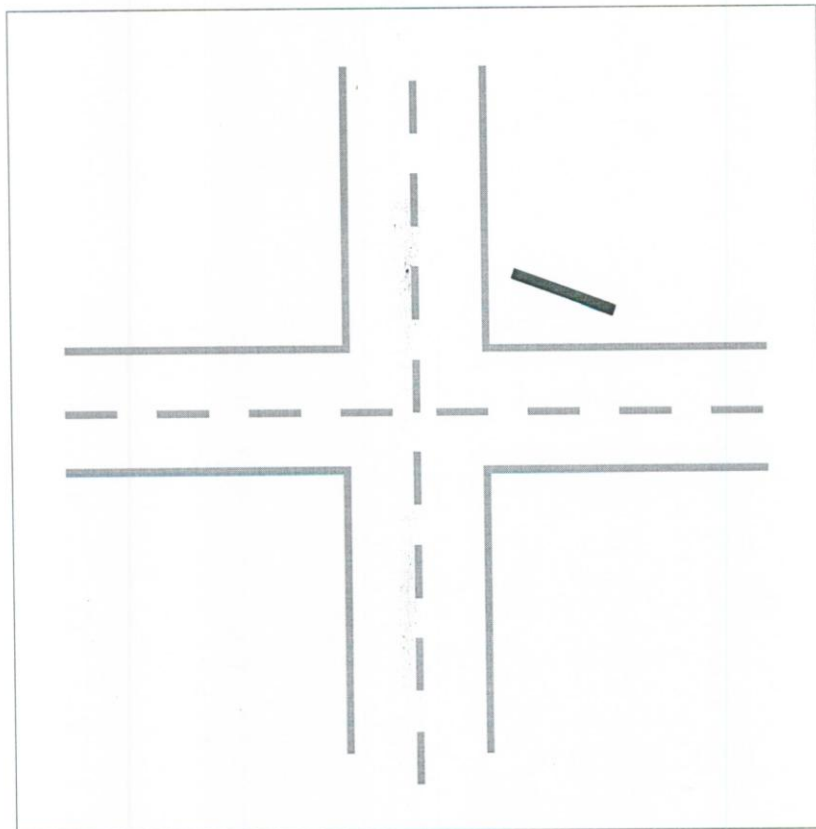

PROPAG COMUNICAÇÃO VISUAL LTDA. - ME

PREFEITURA MUNICIPAL
DE SÃO PAULO
N.º 35241/16
Fls. 10
8

PREFEITURA MUNICIPAL
DE SÃO PAULO
N.º 31251/16
Fls. 9
8

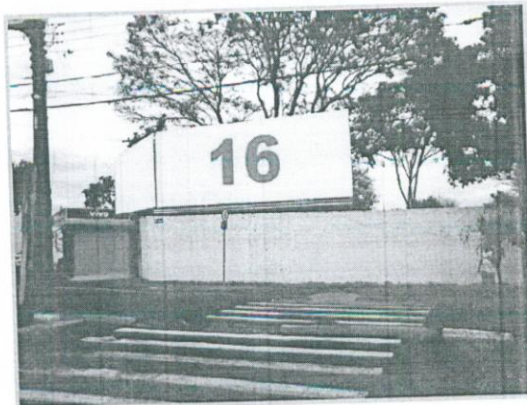
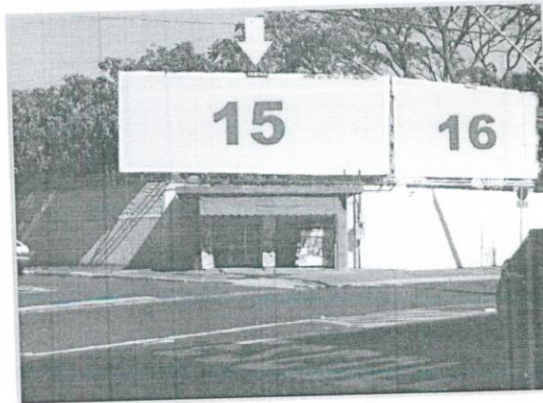

PROPAG COMUNICAÇÃO VISUAL LTDA. - ME

SECRETARIA MUNICIPAL
DE OBRAS, TRANSPORTES E
LOGÍSTICA
N.º 352/116
Fls. 11
\$

SECRETARIA MUNICIPAL
DE OBRAS, TRANSPORTES E
LOGÍSTICA
N.º 3125/16
Fls. 40
\$

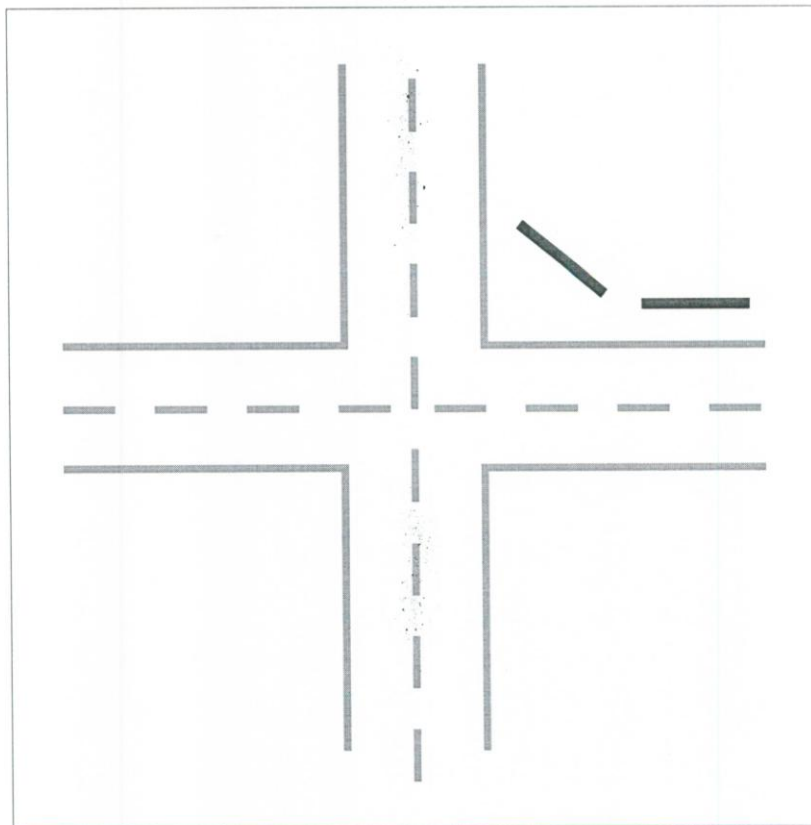

PROPAG COMUNICAÇÃO VISUAL LTDA. - ME



Servidores Municipais

Fala Cidadão

HOME

O PREFEITO

A CIDADE

CIDADÃO

EMPRESAS

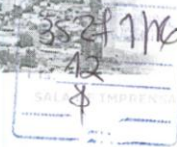
**Certidões**

Nome: PROPAG COMUNICACAO VISUAL LTDA ME
Local: JOAQUIM PEREIRA PAIXÃO 77 A
Bairro: JARDIM MONTE ALTO

Selecione a(s) dívida(s) desejada(s) para pagamento:

Dívida	Ano	Div.	Parc	SC	Dig.	Vencimento	Val.Principal	Acrescimos	Valor a Pagar
FISCALIZAC	2016	30	1	1	35	28/02/2016	R\$ 5.343,52	R\$ 1.442,75	R\$ 6.786,27
ISS.T.LOCA	2016	101	2	2	0	25/03/2016	R\$ 25,54	R\$ 6,64	R\$ 32,18
D.AT-REFIS	2016	94	9	1	40	13/09/2016	R\$ 118,80	R\$ 0,00	R\$ 118,80
D.AT-REFIS	2016	94	10	1	20	13/10/2016	R\$ 118,80	R\$ 0,00	R\$ 118,80
D.AT-REFIS	2016	94	11	1	92	13/11/2016	R\$ 118,80	R\$ 0,00	R\$ 118,80
D.AT-REFIS	2016	94	12	1	55	13/12/2016	R\$ 118,80	R\$ 0,00	R\$ 118,80
D.AT-REFIS	2016	94	13	1	18	13/01/2017	R\$ 118,80	R\$ 0,00	R\$ 118,80
D.AT-REFIS	2016	94	14	1	80	13/02/2017	R\$ 118,80	R\$ 0,00	R\$ 118,80
D.AT-REFIS	2016	94	15	1	43	13/03/2017	R\$ 118,80	R\$ 0,00	R\$ 118,80
D.AT-REFIS	2016	94	16	1	6	13/04/2017	R\$ 118,80	R\$ 0,00	R\$ 118,80
D.AT-REFIS	2016	94	17	1	79	13/05/2017	R\$ 118,80	R\$ 0,00	R\$ 118,80
D.AT-REFIS	2016	94	18	1	31	13/06/2017	R\$ 118,80	R\$ 0,00	R\$ 118,80
D.AT-REFIS	2016	94	19	1	2	13/07/2017	R\$ 118,80	R\$ 0,00	R\$ 118,80
D.AT-REFIS	2016	94	20	1	83	13/08/2017	R\$ 118,80	R\$ 0,00	R\$ 118,80
D.AT-REFIS	2016	94	21	1	46	13/09/2017	R\$ 118,80	R\$ 0,00	R\$ 118,80
D.AT-REFIS	2016	94	22	1	9	13/10/2017	R\$ 118,80	R\$ 0,00	R\$ 118,80
D.AT-REFIS	2016	94	23	1	71	13/11/2017	R\$ 118,80	R\$ 0,00	R\$ 118,80
D.AT-REFIS	2016	94	24	1	34	13/12/2017	R\$ 118,80	R\$ 0,00	R\$ 118,80
D.AT-REFIS	2016	94	25	1	5	13/01/2018	R\$ 118,80	R\$ 0,00	R\$ 118,80
D.AT-REFIS	2016	94	26	1	60	13/02/2018	R\$ 118,80	R\$ 0,00	R\$ 118,80
D.AT-REFIS	2016	94	27	1	22	13/03/2018	R\$ 118,80	R\$ 0,00	R\$ 118,80
D.AT-REFIS	2016	94	28	1	95	13/04/2018	R\$ 118,80	R\$ 0,00	R\$ 118,80
D.AT-REFIS	2016	94	29	1	58	13/05/2018	R\$ 118,80	R\$ 0,00	R\$ 118,80
D.AT-REFIS	2016	94	30	1	37	13/06/2018	R\$ 118,80	R\$ 0,00	R\$ 118,80
D.AT-REFIS	2016	94	31	1	8	13/07/2018	R\$ 118,80	R\$ 0,00	R\$ 118,80
D.AT-REFIS	2016	94	32	1	62	13/08/2018	R\$ 118,80	R\$ 0,00	R\$ 118,80
D.AT-REFIS	2016	94	33	1	25	13/09/2018	R\$ 118,80	R\$ 0,00	R\$ 118,80
D.AT-REFIS	2016	94	34	1	98	13/10/2018	R\$ 118,80	R\$ 0,00	R\$ 118,80
D.AT-REFIS	2016	94	35	1	50	13/11/2018	R\$ 118,80	R\$ 0,00	R\$ 118,80
D.AT-REFIS	2016	94	36	1	13	13/12/2018	R\$ 118,80	R\$ 0,00	R\$ 118,80
D.AT-REFIS	2016	94	37	1	86	13/01/2019	R\$ 118,80	R\$ 0,00	R\$ 118,80
D.AT-REFIS	2016	94	38	1	49	13/02/2019	R\$ 118,80	R\$ 0,00	R\$ 118,80
D.AT-REFIS	2016	94	39	1	1	13/03/2019	R\$ 118,80	R\$ 0,00	R\$ 118,80
D.AT-REFIS	2016	94	40	1	90	13/04/2019	R\$ 118,80	R\$ 0,00	R\$ 118,80
D.AT-REFIS	2016	94	41	1	53	13/05/2019	R\$ 118,80	R\$ 0,00	R\$ 118,80
D.AT-REFIS	2016	94	42	1	16	13/06/2019	R\$ 118,80	R\$ 0,00	R\$ 118,80
D.AT-REFIS	2016	94	43	1	89	13/07/2019	R\$ 118,80	R\$ 0,00	R\$ 118,80
D.AT-REFIS	2016	94	44	1	41	13/08/2019	R\$ 118,80	R\$ 0,00	R\$ 118,80
D.AT-REFIS	2016	94	45	1	4	13/09/2019	R\$ 118,80	R\$ 0,00	R\$ 118,80
D.AT-REFIS	2016	94	46	1	77	13/10/2019	R\$ 118,80	R\$ 0,00	R\$ 118,80
D.AT-REFIS	2016	94	47	1	30	13/11/2019	R\$ 118,80	R\$ 0,00	R\$ 118,80
D.AT-REFIS	2016	94	48	1	0	13/12/2019	R\$ 118,80	R\$ 0,00	R\$ 118,80
D.AT-REFIS	2016	94	49	1	65	13/01/2020	R\$ 118,80	R\$ 0,00	R\$ 118,80
D.AT-REFIS	2016	94	50	1	44	13/02/2020	R\$ 118,80	R\$ 0,00	R\$ 118,80
D.AT-REFIS	2016	94	51	1	7	13/03/2020	R\$ 118,80	R\$ 0,00	R\$ 118,80
D.AT-REFIS	2016	94	52	1	70	13/04/2020	R\$ 118,80	R\$ 0,00	R\$ 118,80
D.AT-REFIS	2016	94	53	1	32	13/05/2020	R\$ 118,80	R\$ 0,00	R\$ 118,80
D.AT-REFIS	2016	94	54	1	3	13/06/2020	R\$ 118,80	R\$ 0,00	R\$ 118,80
D.AT-REFIS	2016	94	55	1	68	13/07/2020	R\$ 118,80	R\$ 0,00	R\$ 118,80
D.AT-REFIS	2016	94	56	1	20	13/08/2020	R\$ 118,80	R\$ 0,00	R\$ 118,80
D.AT-REFIS	2016	94	57	1	93	13/09/2020	R\$ 118,80	R\$ 0,00	R\$ 118,80
D.AT-REFIS	2016	94	58	1	56	13/10/2020	R\$ 118,80	R\$ 0,00	R\$ 118,80
D.AT-REFIS	2016	94	59	1	19	13/11/2020	R\$ 118,80	R\$ 0,00	R\$ 118,80
D.AT-REFIS	2016	94	60	1	6	13/12/2020	R\$ 118,80	R\$ 0,00	R\$ 118,80
Totais(parcelas vencidas):							R\$ 11.546,66	R\$ 1.449,39	R\$ 6.818,45

11/07/2016

... CREANET - Versão: 1.11.40.2 ...



BANCO DO BRASIL

Conselho Regional de Engenharia e Agronomia do Estado de São Paulo

Agência / Código do Cedente: 3336-7/00401783-8

Nosso Número: 92221220160741918

SACADO: MICHEL DE DEUS JOSE

Data de Emissão: 11/07/2016

Número ART: 92221220160741918

Valor

CREASP: 5061176283

Data Vencimento: 20/07/2016

R\$ 74,37

A quitação do título ocorrerá somente após a compensação bancária.
Depósito ou transferência não serão reconhecidos para quitação do título.
Pagamento a menor não será considerado para quitação do documento.
Não receber após o vencimento.

Autenticação Mecânica

CORTE AQUI



BANCO DO BRASIL 001-9

00199.22210 29222.122011 60741.918217 1 68610000007437

Local de pagamento					Vencimento	
PAGUE PREFERENCIALMENTE NAS AGÊNCIAS DO BANCO DO BRASIL					20/07/2016	
Cedente					Agência / Código do Cedente	
Conselho Regional de Engenharia e Agronomia do Estado de São Paulo					3336-7/00401783-8	
Data da Emissão	Número do Documento	Espécie doc.	Aceite	Data do Processamento	Nosso número/Código Documento	
11/07/2016	92221220160741918	RC	N	11/07/2016	92221220160741918	
Uso do banco	Carteira	Espécie Moeda	Quantidade	Valor	(+) Valor do Documento	
	18-027	R\$			R\$ 74,37	
Instruções (Texto de responsabilidade do cedente)					(+) Desconto / Abatimentos	
NÃO RECEBER APÓS O VENCIMENTO.					(+) Outras deduções	
BOLETO REFERENTE A ART N°92221220160741918					(+) Mora / Multa	
Unidade Cedente: 3336					(+) Outros acréscimos	
					(+) Valor cobrado	
Sacado					Código de barra	
MICHEL DE DEUS JOSE					Ficha de Compensação/Autenticação mecânica	
Sacador/Avalista						



CORTE AQUI

12/07/2016

Banco do Brasil



Boletos, Convênios e outros

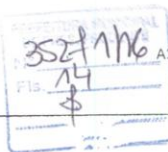

12/07/2016 - BANCO DO BRASIL - 10:50:02
703707037 0001

AGENDAMENTO DE PAGAMENTO DE TITULOS

CLIENTE: PROPAG C V SC L ME
AGENCIA: 7037-8 CONTA: 40.398-9
=====

BANCO DO BRASIL

=====

0019922210292221220116074191821716861000007437
NR. DOCUMENTO 72.001
NOSSO NUMERO 92221220160741918
CONVENIO 00922212
CONSELHO REG DE ENGENHARIA E A
AG/COD. BENEFICIARIO 3336/00401783
DATA DE VENCIMENTO 20/07/2016
DATA DO PAGAMENTO 20/07/2016
VALOR DO DOCUMENTO 74,37
VALOR COBRADO 74,37
=====

PAGAMENTO AGENDADO.
A quitacao efetiva desse debito dependera da
existencia de saldo na sua conta-corrente as
23:45h da data escolhida para pagamento.
O comprovante definitivo somente sera emitido
apos a quitacao.

Transação efetuada com sucesso por: J7861685 RICARDO AUGUSTO ALONSO MARIANO.



Município de Presidente Prudente

Secretaria de Finanças
Coordenadoria Fiscal e Tributária

Cedente	CNPJ	Agência/Código Cedente	Data do Documento	Vencimento
Município de Presidente Prudente	55.356.653/0001-08	033 / 2014696	23/08/2016	31/08/2016
Sacado	Nº Documento	Nosso Número	Espécie	Valor
PROPAG COMUNICAÇÃO VISUAL LTDA ME	160010019701	160010019701 - 2	Reais	R\$ 18,12
Receita : Taxa de Expediente				
Descrição : 01 - REQUERIMENTO DE PETIÇÕES DIVERSAS-JS				
Via Prefeitura				

www.presidenteprudente.sp.gov.br
Autenticação Mecânica



Município de Presidente Prudente

Secretaria de Finanças
Coordenadoria Fiscal e Tributária

Cedente	CNPJ	Agência/Código Cedente	Data do Documento	Vencimento
Município de Presidente Prudente	55.356.653/0001-08	033 / 2014696	23/08/2016	31/08/2016
Sacado	Nº Documento	Nosso Número	Espécie	Valor
PROPAG COMUNICAÇÃO VISUAL LTDA ME	160010019701	160010019701 - 2	Reais	R\$ 18,12
Receita : Taxa de Expediente				
Descrição : 01 - REQUERIMENTO DE PETIÇÕES DIVERSAS-JS				
Recibo do Sacado				

www.presidenteprudente.sp.gov.br
Autenticação Mecânica



banco

033-7

03399.20142 69616.001009 19701.201022 3 69030000001812

Local de Pagamento

Até o Vencimento Pagável em Qualquer Banco

Cedente	Município de Presidente Prudente				Vencimento	31/08/2016
Data do Documento	Número Documento	Espécie Documento	Aceite	Data do Processamento	Agência/Código Cedente	033 / 2014696
23/08/2016	160010019701	RC-CI	N	23/08/2016	Nosso Número	160010019701 - 2
Uso do Banco	Carteira	Espécie	Quantidade	Valor	Valor do Documento	R\$ 18,12
P.Prudente	COB	R\$	*		(+) Outros Acréscimos	
Instruções :					(-) Descontos/Abatimentos	
Não receber após 31/08/2016.					(-) Outras Deduções	
Pagável preferencialmente no Santander.					(+) Mora/Multa	
10 - TAXA DE EXPEDIENTE					(=) Valor Cobrado	
01 - REQUERIMENTO DE PETIÇÕES DIVERSAS-JS						

Sacado PROPAG COMUNICAÇÃO VISUAL LTDA ME

Autenticação Mecânica / Ficha de Compensação



25/08/2016

Banco do Brasil



Boletos, Convênios e outros



25/08/2016 - BANCO DO BRASIL - 16:04:02
703707037 0002

COMPROVANTE DE PAGAMENTO DE TITULOS

CLIENTE: PROPAG C V SC L ME
AGENCIA: 7037-8 CONTA: 40.398-9
BANCO SANTANDER BANESPA S.A.

0339920142696160010091970120102236903000001812
NR. DOCUMENTO 82.508
DATA DO PAGAMENTO 25/08/2016
VALOR DO DOCUMENTO 18,12
VALOR COBRADO 18,12
NR. AUTENTICACAO E.F59.E7A.6E0.589.66E

Central de Atendimento BB
4004 0001 Capitais e regioes metropolitanas
0800 729 0001 Demais localidades
Consultas, informacoes e servicos transacionais.

SAC
0800 729 0722
Informacoes, reclamacoes e cancelamento de
produtos e servicos.

Ouvidoria
0800 729 5678
Reclamacoes nao solucionadas nos canais
habituais: agencia, SAC e demais canais de
atendimento.

Atendimento a Deficientes Auditivos ou de Fala
0800 729 0088
Informacoes, reclamacoes, cancelamento de
cartao, outros produtos e servicos de Ouvidoria.

Transação efetuada com sucesso por: J7861685 RICARDO AUGUSTO ALONSO MARIANO.

