

REQUERIMENTO EM ATENDIMENTO AO DECRETO Nº 26.793/2016,
PARA CADASTRO MUNICIPAL DE PUBLICIDADE



Em atendimento ao DECRETO Nº 26.793/2016, que dispõe sobre Cadastro Municipal de Publicidade, vimos através desta requerer junto a este Município de Presidente Prudente - SP, e em nome do seu Prefeito, o Cadastro Municipal de Publicidade, o qual anexo documentos



Sendo só para o momento, firmo o presente

[Handwritten signature]

PROPAG COMUNICAÇÃO VISUAL LTDA ME
CNPJ 04.496.608/0001-00 I.M. 71.308
R. Joaquim Pereira da Paixão, 77 - A
Presidente Prudente - SP



Autorização de Instalação de Outdoors



Em atendimento ao DECRETO Nº 26.793/2016, que dispõe sobre Cadastro Municipal de Publicidade, autorizo através desta, a instalação de Outdoor pela empresa PROPAG COMUNICAÇÃO VISUAL LTDA ME, cnpj 04.496.608/0001-00, Inscr. Municipal 71.308, em terreno de minha propriedade conforme segue abaixo :

LOCAL DO IMÓVEL : *Rua Ângelo Galli, 305*

FORMATO DO OUTDOOR : *9,00 X 3,00 m*

QUANTIDADE DE OUTDOORS : *001 (um)*

Sendo só para o momento, firmo o presente



Miriam Luiza de Sá Da Silva

CPF 029.365.73866





Município de Presidente Prudente
Secretaria de Finanças
Coordenadoria Fiscal Tributária



Certidão Negativa de débitos

Nome		Cadastro	Número
JOSE MARIA LUIZ DE SA		1-42167001	I-359563-2016
Local do Imóvel/estabelecimento			Validade
R ÂNGELO GALLI, 305 - VILA MALAMAN			12/09/2016
Referencia cadastral	Inicial	Até 2001	Fração Ideal
30.2.1.1911.43.1	56,00	0,00	0,00
Área do terreno	Área construção	Zoneamento	Fator K
212,19	76,35	ZCS2/ZR3	33
Quadra	Lote	Estrutura	Uso
000	010	Alvenaria	Residencial
Ano construção	VI Venal da Construção	Valor Venal do Terreno	Valor Venal do Imóvel
1990	R\$ 7.115,06	R\$ 34.211,74	R\$ 41.326,80
Nº de Pontos			
248			

Certificamos que até a presente data, **NÃO CONSTA**, débito tributário, relativo a Cadastro Imobiliário Urbano com as características acima descritas.

Fica ressalvado o direito desta Prefeitura inscrever e cobrar quaisquer débitos de responsabilidade do contribuinte acima, que vierem a ser apurados mesmo de períodos anteriores à emissão desta certidão.

quinta-feira, 14 de julho de 2016

Obs.: LC 132/2003 - Art. 219 : A Expedição de certidão negativa não exclui o direito da Administração Pública exigir, a qualquer tempo, os créditos tributários que venham a ser apurados

Certidão emitida pela Internet, sem necessidade de assinatura.

A aceitação desta certidão está condicionada à verificação de sua autenticidade na internet no endereço <http://presidenteprudente.sp.gov.br/servico/certidao/confirma.shtml>

PADRÕES DE QUALIDADE - CONSTRUÇÃO DO OUTDOOR 01 PILAR DE SUSTENTAÇÃO EM FERRO

TAMANHO DO PAINEL: 9,00 X 3,00

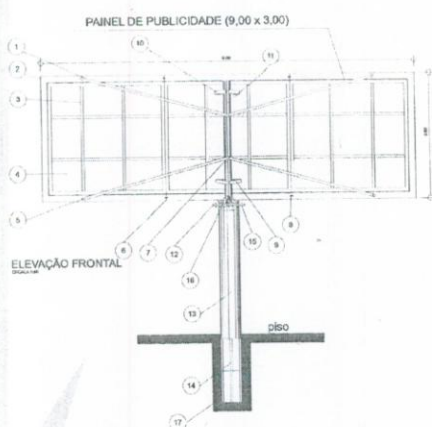
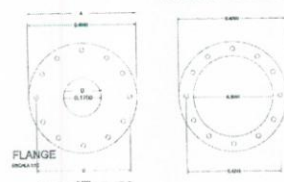

Tubo Base Redondo (60 mm x 120 mm)



1. TUBO REDONDO 1" x 3,00mm (4 pcs com 3m)
2. TUBO REDONDO 3" x 2,25mm (24m lineares)
3. TUBO QUADRADO 20 x 30mm (x 1,5mm (72m lineares))
4. CHAPA GALVANIZADA n.º 24 (9 pcs C/ 3x1m = 27m²)
5. PARAFUSO ZINCADO SEXTAVADO C/ PORCA 1 1/2" x 3/8 (8 pcs)
6. LUTAS EM TUBO REDONDO 2" x 3mm C/ 500mm (4 pcs)
7. PARAFUSO ZINCADO SEXTAVADO C/ PORCA 2" x 1/2" (2 pcs)
8. SUPORTE DE EMENDA FERRO CANTONEIRA 1" x 1/8" C/ 30mm (8 pcs)

9. SUPORTE DE BANDEIRA CANTONEIRA 2" x 1/4" C/ 600mm (4 pcs)
10. FIXAÇÃO DO SUPORTE DA BANDEIRA FERRO CHATO 2" x 1/8" C/ 200mm (8 pcs)
11. POSTE DE FIXAÇÃO DA BANDEIRA TUBO REDONDO 6" x 5/8" C/ 3m
12. FLANGE FERRO CHATO LISO 1" DE ESPESSURA - CONFORME DESENHO (2 pcs)
13. TUBO BASE REDONDO 14" x 1/2"
14. TUBO REDONDO 2" x 1/4" C/ 1,70m (4 pcs)
15. PARAFUSO DA FLANGE ZINCADO SEXTAVADO 3" x 5/8" C/ PORCA E ARRUELA (12 pcs)
16. NERVURA EM TRIÂNGULO FERRO CHATO LISO 5/8" DE ESPESSURA (6 pcs)
17. CONCRETO BASE



Anotação de Responsabilidade Técnica - ART
Lei nº 6.496, de 7 de dezembro de 1977
Conselho Regional de Engenharia e Agronomia do Estado de São Paulo

CREA-SP

ART de Obra ou Serviço
92221220160741918

1. Responsável Técnico

MICHEL DE DEUS JOSE

Título Profissional: Engenheiro Civil

RNP: 2604897768

Registro: 5061176283-SP

Registro:

Empresa Contratada:

2. Dados do Contrato

Contratante: propag com visual Ltda me

Endereço: Rua JOAQUIM PEREIRA DA PAIXÃO

Complemento: sala 11

Cidade: Presidente Prudente

Contrato:

Valor: R\$ 350,00

Ação Institucional:

Celebrado em: 11/07/2016

Tipo de Contratante: Pessoa Jurídica de Direito Privado

CPF/CNPJ: 04.496.608/0001-00

Nº: 77

Bairro: JARDIM MONTE ALTO

UF: SP

CEP: 19067-000

Vinculada à Art nº:

3. Dados da Obra Serviço

Endereço: Rua JOAQUIM PEREIRA DA PAIXÃO

Complemento: sala 11

Cidade: Presidente Prudente

Data de Início: 11/07/2016

Provisão de Término: 11/07/2017

Coordenadas Geográficas:

Finalidade: Comercial

Proprietário: Propag Com Visual Ltda me

Nº: 77

Bairro: JARDIM MONTE ALTO

UF: SP

CEP: 19067-000

Código:

CPF/CNPJ: 04.496.608/0001-00

4. Atividade Técnica

			Quantidade	Unidade
Assessoria				
1	Instalação	Estrutura	27,00000	metro quadrado
Fiscalização				
2	Fabricação	Estrutura Metálica	27,00000	metro quadrado

Após a conclusão das atividades técnicas o profissional deverá proceder a baixa desta ART

5. Observações

serviço de responsabilidade técnica referente a painéis metálicos e de madeira com medida de 3,00 x 9,00 a 1,80 m do chão - totalizando 25 metálicos e 16 de madeira e um painel digital.

6. Declarações

Acessibilidade: Declaro que as regras de acessibilidade previstas nas normas técnicas da ABNT, na legislação específica e no Decreto nº 5.296, de 2 de dezembro de 2004, não se aplicam às atividades profissionais acima relacionadas.

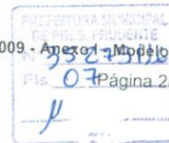

7. Entidade de Classe

44 - PRESIDENTE PRUDENTE - ASSOCIAÇÃO DOS ENGENHEIROS, ARQUITETOS E AGRÔNOMOS DE PRESIDENTE PRUDENTE

8. Assinaturas

Declaro serem verdadeiras as informações acima

Local _____ de _____ de _____
data

MICHEL DE DEUS JOSE - CPF: 260.679.038-30

propag com visual ltda me - CPF/CNPJ: 04.496.608/0001-00

9. Informações

- A presente ART encontra-se devidamente quitada conforme dados constantes no rodapé-versão do sistema, certificada pelo Nosso Número.

- A autenticidade deste documento pode ser verificada no site www.creasp.org.br ou www.confea.org.br

- A guarda da via assinada da ART será de responsabilidade do profissional e do contratante com o objetivo de documentar o vínculo contratual.

www.creasp.org.br
tel: 0800-17-18-11



Valor ART R\$ 74,37

Registrada em: 20/07/2016

Valor Pago R\$ 74,37

Nosso Número: 92221220160741918

Versão do sistema

Impresso em: 04/08/2016 11:01:14

N.º 31252/16
Fls. 01
R.

MUNICÍPIO DE
PRES. PRUDENTE
N.º 352791/6
Fls. 08
4
SECTOR PROTOCOLO



PROPAG COMUNICAÇÃO VISUAL LTDA. - ME

PREFEITURA MUNICIPAL
DE SÃO PAULO
Nº 31252/16
Fls. 22
L.

PREFEITURA MUNICIPAL
DE SÃO PAULO
Nº 35279/16
Fls. 09
u

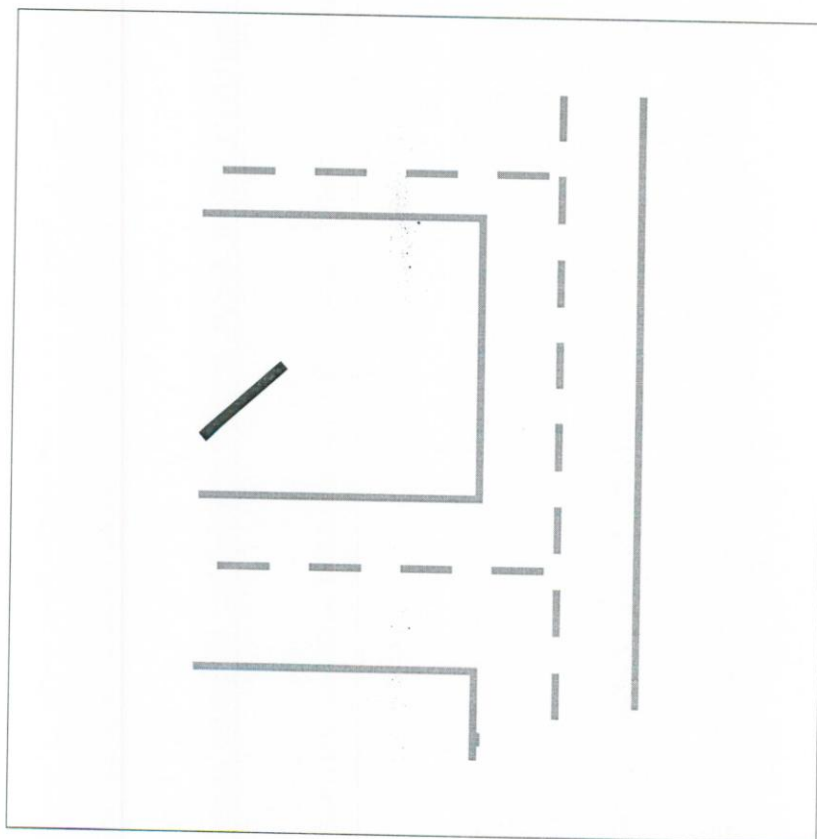

PROPAG COMUNICAÇÃO VISUAL LTDA. - ME

[HOME](#)[O PREFEITO](#)[A CIDADE](#)[CIDADÃO](#)[EMPRESA](#)

Servidores Municipais

Faturamento



Certidões

Nome: PROPAG COMUNICACAO VISUAL LTDA ME
Local: JOAQUIM PEREIRA PAIXÃO 77 A
Bairro: JARDIM MONTE ALTO

Selecione a(s) divida(s) desejada(s) para pagamento:

<input type="checkbox"/>	Dívida	Ano	Div.	Parc	SC	Dig.	Vencimento	Val.Principal	Acréscimos	Valor a Pagar
<input type="checkbox"/>	FISCALIZAC	2016	30	1	1	35	28/02/2016	R\$ 5.343,52	R\$ 1.442,75	R\$ 6.786,27
<input type="checkbox"/>	ISS.T.LOCA	2016	101	2	2	0	25/03/2016	R\$ 25,54	R\$ 6,64	R\$ 32,18
<input type="checkbox"/>	D.AT-REFIS	2016	94	9	1	40	13/09/2016	R\$ 118,80	R\$ 0,00	R\$ 118,80
<input type="checkbox"/>	D.AT-REFIS	2016	94	10	1	20	13/10/2016	R\$ 118,80	R\$ 0,00	R\$ 118,80
<input type="checkbox"/>	D.AT-REFIS	2016	94	11	1	92	13/11/2016	R\$ 118,80	R\$ 0,00	R\$ 118,80
<input type="checkbox"/>	D.AT-REFIS	2016	94	12	1	55	13/12/2016	R\$ 118,80	R\$ 0,00	R\$ 118,80
<input type="checkbox"/>	D.AT-REFIS	2016	94	13	1	18	13/01/2017	R\$ 118,80	R\$ 0,00	R\$ 118,80
<input type="checkbox"/>	D.AT-REFIS	2016	94	14	1	80	13/02/2017	R\$ 118,80	R\$ 0,00	R\$ 118,80
<input type="checkbox"/>	D.AT-REFIS	2016	94	15	1	43	13/03/2017	R\$ 118,80	R\$ 0,00	R\$ 118,80
<input type="checkbox"/>	D.AT-REFIS	2016	94	16	1	6	13/04/2017	R\$ 118,80	R\$ 0,00	R\$ 118,80
<input type="checkbox"/>	D.AT-REFIS	2016	94	17	1	79	13/05/2017	R\$ 118,80	R\$ 0,00	R\$ 118,80
<input type="checkbox"/>	D.AT-REFIS	2016	94	18	1	31	13/06/2017	R\$ 118,80	R\$ 0,00	R\$ 118,80
<input type="checkbox"/>	D.AT-REFIS	2016	94	19	1	2	13/07/2017	R\$ 118,80	R\$ 0,00	R\$ 118,80
<input type="checkbox"/>	D.AT-REFIS	2016	94	20	1	83	13/08/2017	R\$ 118,80	R\$ 0,00	R\$ 118,80
<input type="checkbox"/>	D.AT-REFIS	2016	94	21	1	46	13/09/2017	R\$ 118,80	R\$ 0,00	R\$ 118,80
<input type="checkbox"/>	D.AT-REFIS	2016	94	22	1	9	13/10/2017	R\$ 118,80	R\$ 0,00	R\$ 118,80
<input type="checkbox"/>	D.AT-REFIS	2016	94	23	1	71	13/11/2017	R\$ 118,80	R\$ 0,00	R\$ 118,80
<input type="checkbox"/>	D.AT-REFIS	2016	94	24	1	34	13/12/2017	R\$ 118,80	R\$ 0,00	R\$ 118,80
<input type="checkbox"/>	D.AT-REFIS	2016	94	25	1	5	13/01/2018	R\$ 118,80	R\$ 0,00	R\$ 118,80
<input type="checkbox"/>	D.AT-REFIS	2016	94	26	1	60	13/02/2018	R\$ 118,80	R\$ 0,00	R\$ 118,80
<input type="checkbox"/>	D.AT-REFIS	2016	94	27	1	22	13/03/2018	R\$ 118,80	R\$ 0,00	R\$ 118,80
<input type="checkbox"/>	D.AT-REFIS	2016	94	28	1	95	13/04/2018	R\$ 118,80	R\$ 0,00	R\$ 118,80
<input type="checkbox"/>	D.AT-REFIS	2016	94	29	1	58	13/05/2018	R\$ 118,80	R\$ 0,00	R\$ 118,80
<input type="checkbox"/>	D.AT-REFIS	2016	94	30	1	37	13/06/2018	R\$ 118,80	R\$ 0,00	R\$ 118,80
<input type="checkbox"/>	D.AT-REFIS	2016	94	31	1	8	13/07/2018	R\$ 118,80	R\$ 0,00	R\$ 118,80
<input type="checkbox"/>	D.AT-REFIS	2016	94	32	1	62	13/08/2018	R\$ 118,80	R\$ 0,00	R\$ 118,80
<input type="checkbox"/>	D.AT-REFIS	2016	94	33	1	25	13/09/2018	R\$ 118,80	R\$ 0,00	R\$ 118,80
<input type="checkbox"/>	D.AT-REFIS	2016	94	34	1	98	13/10/2018	R\$ 118,80	R\$ 0,00	R\$ 118,80
<input type="checkbox"/>	D.AT-REFIS	2016	94	35	1	50	13/11/2018	R\$ 118,80	R\$ 0,00	R\$ 118,80
<input type="checkbox"/>	D.AT-REFIS	2016	94	36	1	13	13/12/2018	R\$ 118,80	R\$ 0,00	R\$ 118,80
<input type="checkbox"/>	D.AT-REFIS	2016	94	37	1	86	13/01/2019	R\$ 118,80	R\$ 0,00	R\$ 118,80
<input type="checkbox"/>	D.AT-REFIS	2016	94	38	1	49	13/02/2019	R\$ 118,80	R\$ 0,00	R\$ 118,80
<input type="checkbox"/>	D.AT-REFIS	2016	94	39	1	1	13/03/2019	R\$ 118,80	R\$ 0,00	R\$ 118,80
<input type="checkbox"/>	D.AT-REFIS	2016	94	40	1	90	13/04/2019	R\$ 118,80	R\$ 0,00	R\$ 118,80
<input type="checkbox"/>	D.AT-REFIS	2016	94	41	1	53	13/05/2019	R\$ 118,80	R\$ 0,00	R\$ 118,80
<input type="checkbox"/>	D.AT-REFIS	2016	94	42	1	16	13/06/2019	R\$ 118,80	R\$ 0,00	R\$ 118,80
<input type="checkbox"/>	D.AT-REFIS	2016	94	43	1	89	13/07/2019	R\$ 118,80	R\$ 0,00	R\$ 118,80
<input type="checkbox"/>	D.AT-REFIS	2016	94	44	1	41	13/08/2019	R\$ 118,80	R\$ 0,00	R\$ 118,80
<input type="checkbox"/>	D.AT-REFIS	2016	94	45	1	4	13/09/2019	R\$ 118,80	R\$ 0,00	R\$ 118,80
<input type="checkbox"/>	D.AT-REFIS	2016	94	46	1	77	13/10/2019	R\$ 118,80	R\$ 0,00	R\$ 118,80
<input type="checkbox"/>	D.AT-REFIS	2016	94	47	1	30	13/11/2019	R\$ 118,80	R\$ 0,00	R\$ 118,80
<input type="checkbox"/>	D.AT-REFIS	2016	94	48	1	0	13/12/2019	R\$ 118,80	R\$ 0,00	R\$ 118,80
<input type="checkbox"/>	D.AT-REFIS	2016	94	49	1	65	13/01/2020	R\$ 118,80	R\$ 0,00	R\$ 118,80
<input type="checkbox"/>	D.AT-REFIS	2016	94	50	1	44	13/02/2020	R\$ 118,80	R\$ 0,00	R\$ 118,80
<input type="checkbox"/>	D.AT-REFIS	2016	94	51	1	7	13/03/2020	R\$ 118,80	R\$ 0,00	R\$ 118,80
<input type="checkbox"/>	D.AT-REFIS	2016	94	52	1	70	13/04/2020	R\$ 118,80	R\$ 0,00	R\$ 118,80
<input type="checkbox"/>	D.AT-REFIS	2016	94	53	1	32	13/05/2020	R\$ 118,80	R\$ 0,00	R\$ 118,80
<input type="checkbox"/>	D.AT-REFIS	2016	94	54	1	3	13/06/2020	R\$ 118,80	R\$ 0,00	R\$ 118,80
<input type="checkbox"/>	D.AT-REFIS	2016	94	55	1	68	13/07/2020	R\$ 118,80	R\$ 0,00	R\$ 118,80
<input type="checkbox"/>	D.AT-REFIS	2016	94	56	1	20	13/08/2020	R\$ 118,80	R\$ 0,00	R\$ 118,80
<input type="checkbox"/>	D.AT-REFIS	2016	94	57	1	93	13/09/2020	R\$ 118,80	R\$ 0,00	R\$ 118,80
<input type="checkbox"/>	D.AT-REFIS	2016	94	58	1	56	13/10/2020	R\$ 118,80	R\$ 0,00	R\$ 118,80
<input type="checkbox"/>	D.AT-REFIS	2016	94	59	1	19	13/11/2020	R\$ 118,80	R\$ 0,00	R\$ 118,80
<input type="checkbox"/>	D.AT-REFIS	2016	94	60	1	6	13/12/2020	R\$ 118,80	R\$ 0,00	R\$ 118,80
Totais(parcelas vencidas) :								R\$ 11.546,66	R\$ 1.449,39	R\$ 6.818,45

11/07/2016

... CREAMET - Versão: 1.11.40.2 ...



BANCO DO BRASIL

Conselho Regional de Engenharia e Agronomia do Estado de São Paulo

Agência / Código do Cedente: 3336-7/00401783-8

Nosso Número: 92221220160741918

SACADO: MICHEL DE DEUS JOSE

Data de Emissão: 11/07/2016

Número ART: 92221220160741918

Valor



CREASP: 5061176283

Data Vencimento: 20/07/2016

R\$ 74,37

A quitação do título ocorrerá somente após a compensação bancária.
Depósito ou transferência não serão reconhecidos para quitação do título.
Pagamento a menor não será considerado para quitação do documento.
Não receber após o vencimento.

CORTE AQUI

Autenticação Mecânica



BANCO DO BRASIL 001-9

00199.22210 29222.122011 60741.918217 1 68610000007437

Local de pagamento					Vencimento	
PAGUE PREFERENCIALMENTE NAS AGÊNCIAS DO BANCO DO BRASIL					20/07/2016	
Cedente					Agência / Código do Cedente	
Conselho Regional de Engenharia e Agronomia do Estado de São Paulo					3336-7/00401783-8	
Data da Emissão	Número do Documento	Especie doc.	Acerto	Data do Processamento	Nosso número/Código Documento	
11/07/2016	92221220160741918	RC	N	11/07/2016	92221220160741918	
Uso do banco	Código	Especie Moeda	Quantidade	Valor	(*) Valor do Documento	
18-027		R\$			R\$ 74,37	
Instruções (Texto de responsabilidade do cedente): NÃO RECEBER APÓS O VENCIMENTO. BOLETO REFERENTE A ART Nº 92221220160741918 Unidade Cedente: 3336					(-) Desconto / Abatimentos	
					(-) Outras deduções	
					(+) Mora / Multa	
					(+) Outros acréscimos	
					(*) Valor cobrado	
Sacado					Código de barra	
MICHEL DE DEUS JOSE					Ficha de Compensação / Autenticação mecânica	
Sacador/Avalista						



CORTE AQUI

D6
ANEXO



Boletos, Convênios e outros

12/07/2016 - BANCO DO BRASIL - 10:50:02
703707037 0001

AGENDAMENTO DE PAGAMENTO DE TITULOS

CLIENTE: PROPAG C V SC L ME
AGENCIA: 7037-8 CONTA: 40.398-9
=====

BANCO DO BRASIL
=====

0019922210292221220116074191821716861000007437
NR. DOCUMENTO 72.001
NOSSO NUMERO 92221220160741918
CONVENIO 00922212
CONSELHO REG DE ENGENHARIA E A
AG/COD. BENEFICIARIO 3336/00401783
DATA DE VENCIMENTO 20/07/2016
DATA DO PAGAMENTO 20/07/2016
VALOR DO DOCUMENTO 74,37
VALOR COBRADO 74,37
=====

PAGAMENTO AGENDADO.

A quitacao efetiva desse debito dependera da
existencia de saldo na sua conta-corrente as
23:45h da data escolhida para pagamento.
O comprovante definitivo somente sera emitido
apos a quitacao.

Transação efetuada com sucesso por: J7861685 RICARDO AUGUSTO ALONSO MARIANO.



A3312107454550011
12/07/2016 10:50:02



Município de Presidente Prudente
Secretaria de Finanças
Coordenadoria Fiscal e Tributária

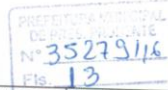

Cedente Município de Presidente Prudente		CNPJ 55.356.653/0001-08	Agência/Código Cedente 033 / 2014696	Data do Documento 23/08/2016	Vencimento 31/08/2016
Sacado PROPAG COMUNICAÇÃO VISUAL LTDA ME		Nº Documento 160010019714	Nosso Número 160010019714 - 4	Espécie Reais	Valor R\$ 18,12
Receita : Taxa de Expediente					
Descrição : 01 - REQUERIMENTO DE PETIÇÕES DIVERSAS-JS					

Via Prefeitura

P6 Anexo

www.presidenteprudente.sp.gov.br
Autenticação Mecânica



Município de Presidente Prudente
Secretaria de Finanças
Coordenadoria Fiscal e Tributária

Cedente Município de Presidente Prudente		CNPJ 55.356.653/0001-08	Agência/Código Cedente 033 / 2014696	Data do Documento 23/08/2016	Vencimento 31/08/2016
Sacado PROPAG COMUNICAÇÃO VISUAL LTDA ME		Nº Documento 160010019714	Nosso Número 160010019714 - 4	Espécie Reais	Valor R\$ 18,12
Receita : Taxa de Expediente					
Descrição : 01 - REQUERIMENTO DE PETIÇÕES DIVERSAS-JS					

Recibo do Sacado

www.presidenteprudente.sp.gov.br
Autenticação Mecânica

P6 Anexo



banco

033-7

03399.20142 69616.001009 19714.401023 6 69030000001812

cal de Pagamento					Vencimento 31/08/2016	
Até o Vencimento Pagável em Qualquer Banco					Agência/Código Cedente 033 / 2014696	
Cedente Município de Presidente Prudente					Nosso Número 160010019714 - 4	
Data do Documento 23/08/2016	Número Documento 160010019714	Espécie Documento RC-CI	Aceite N	Data do Processamento 23/08/2016	Valor do Documento R\$ 18,12	
Uso do Banco P. Prudente	Carteira COB	Espécie R\$	Quantidade	Valor	(+/-) Outros Acréscimos	
Instruções :					(-) Descontos/Abatimentos	
Não receber após 31/08/2016.					(-) Outras Deduções	
Pagável preferencialmente no Santander.					(+/-) Mora/Multa	
10 - TAXA DE EXPEDIENTE					(-) Valor Cobrado	
01 - REQUERIMENTO DE PETIÇÕES DIVERSAS-JS						
Sacado PROPAG COMUNICAÇÃO VISUAL LTDA ME						

P6 Anexo



Autenticação Mecânica / Ficha de Compensação

25/08/2016

Banco do Brasil



Boletos, Convênios e outros



25/08/2016 - BANCO DO BRASIL - 15:55:07
703707037 0001

COMPROVANTE DE PAGAMENTO DE TITULOS

CLIENTE: PROPAG C V SC L ME
AGENCIA: 7037-8 CONTA: 40.398-9
=====

BANCO SANTANDER BANESPA S.A.

0339920142696160010091971440102366903000001812
NR. DOCUMENTO 82.506
DATA DO PAGAMENTO 25/08/2016
VALOR DO DOCUMENTO 18,12
VALOR COBRADO 18,12
=====

NR. AUTENTICACAO 7.885.6FE.7CB.009.683
=====

Central de Atendimento BB
4004 0001 Capitais e regioes metropolitanas
0800 729 0001 Demais localidades
Consultas, informacoes e servicos transacionais.

SAC
0800 729 0722
Informacoes, reclamacoes e cancelamento de
produtos e servicos.

Ouvidoria
0800 729 5678
Reclamacoes nao solucionadas nos canais
habituais: agencia, SAC e demais canais de
atendimento.

Atendimento a Deficientes Auditivos ou de Fala
0800 729 0088
Informacoes, reclamacoes, cancelamento de
cartao, outros produtos e servicos de Ouvidoria.

Transação efetuada com sucesso por: J7861685 RICARDO AUGUSTO ALONSO MARIANO.

