



UNICA MUNICIPAL DE PRES. PRUDENTE Nº 19607/11 Fis. 20

Projeto..... **DESMEMBRAMENTO DE ÁREA**
 Proprietario..... **PREFEITURA MUNICIPAL DE PRESIDENTE PRUDENTE**
 Local..... **Residencial Daiane**
 Municipio..... **PRESIDENTE PRUDENTE S.P**
 Bairro..... **Residencial Daiane - Vila Montalvão**
 Escala..... **1/500**
 Data..... **15.06.2011**

Situação Atual

Situação Após Remembramento

Situação Após Desmembramento

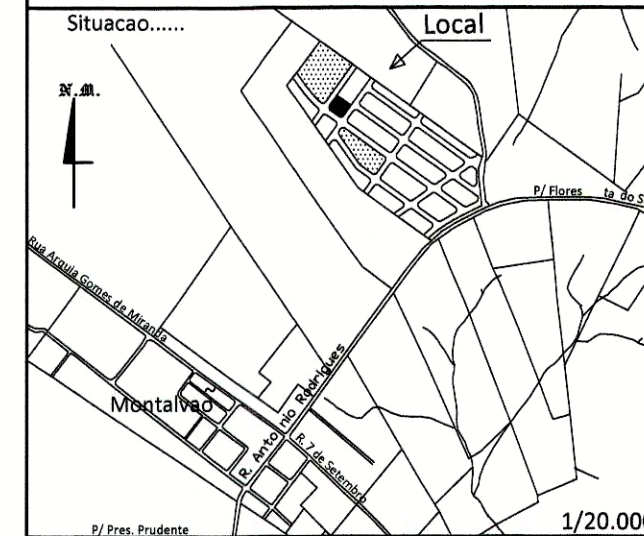
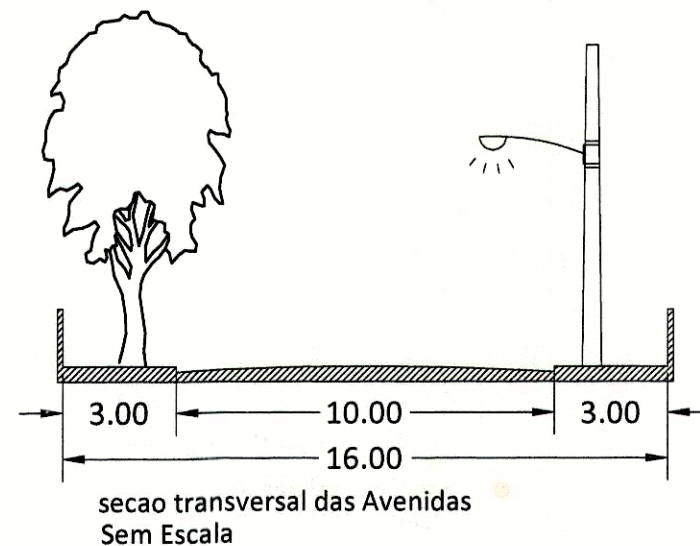
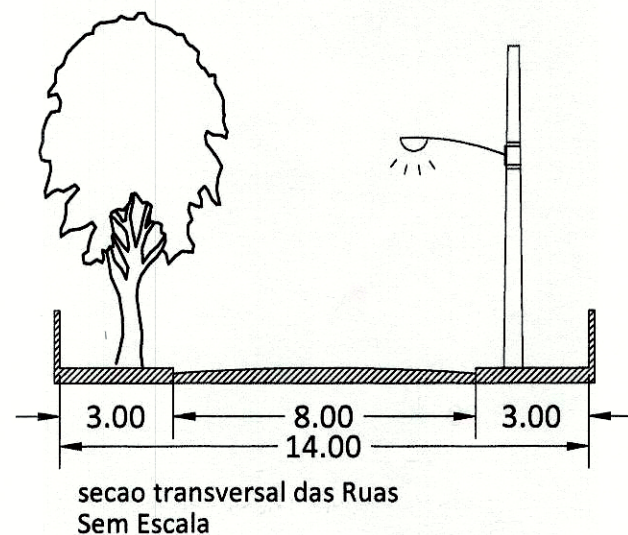
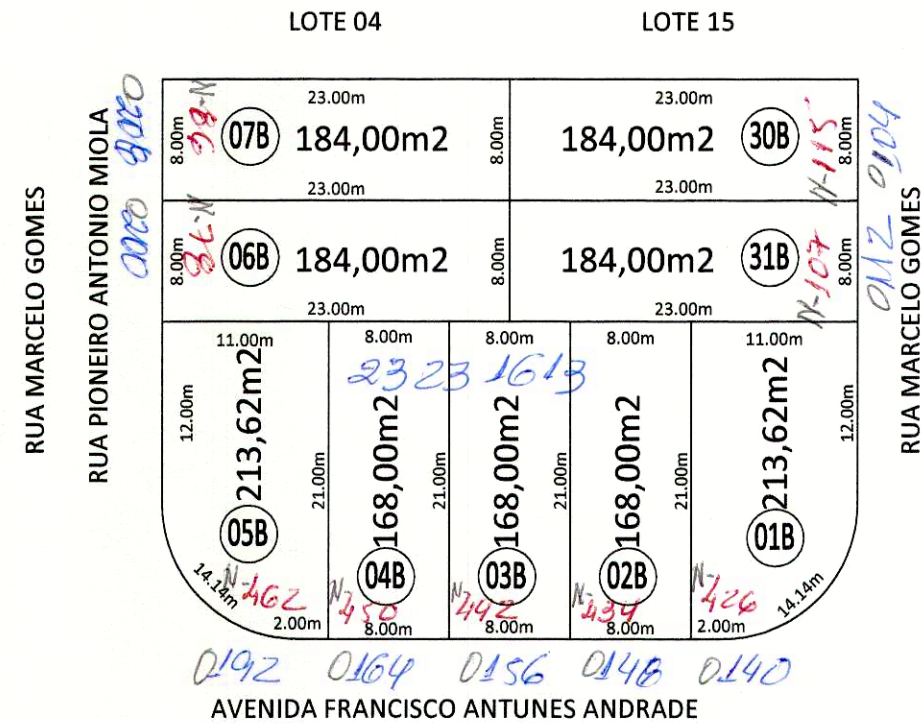
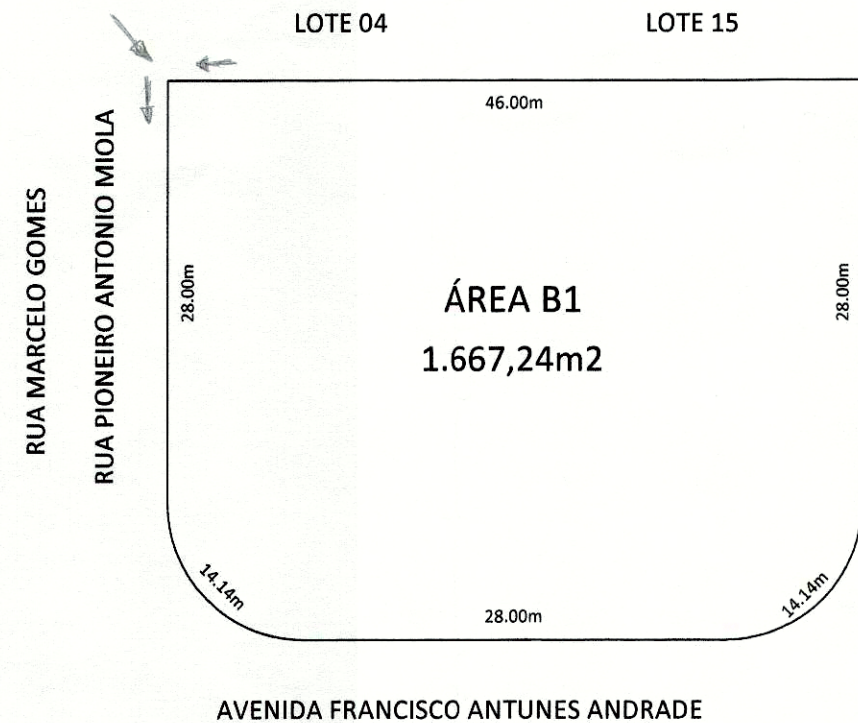
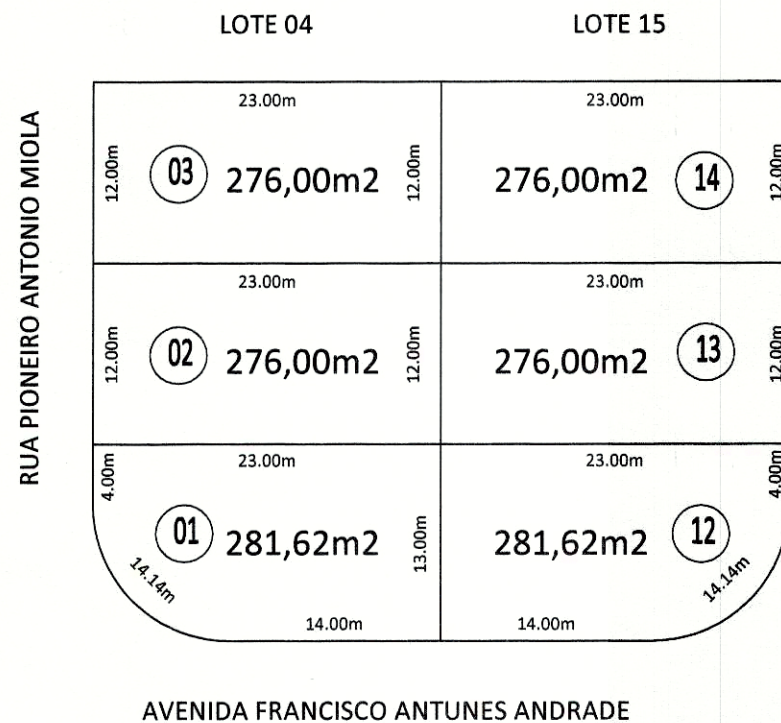

Proprietário
PREFEITURA MUNICIPAL DE PRESIDENTE PRUDENTE
 CNPJ 55.356.653/0001-08

Responsável Técnico
ALEXANDRE DE ÁVILA BORGES NETO
 CREA-SP 060.126.402-0

Quadro de Áreas

CONFORME PROJETO

Prefeitura Municipal de Presidente Prudente
 Secretaria de Planejamento, Desenvolvimento Urbano e Habitação
APROVADO
 Paço Municipal Florivaldo Leal 30/06/11
 JOSÉ ENOZ LAPERUTA
 Engenheiro Cartógrafo - Equipe Técnica

Prefeitura Municipal de Presidente Prudente
 Secretaria de Planejamento, Desenvolvimento Urbano e Habitação
DEFERIDO
 Paço Municipal Florivaldo Leal 30/06/11
 Engenheiro LAERCIO ALCANTARA
 Secretário Municipal