

REQUERIMENTO EM ATENDIMENTO AO DECRETO Nº 26.793/2016,
PARA CADASTRO MUNICIPAL DE PUBLICIDADE



Em atendimento ao DECRETO Nº 26.793/2016, que dispõe sobre Cadastro Municipal
de Publicidade, vimos através desta requerer junto a este Município de Presidente
Prudente - SP, e em nome do seu Prefeito, o Cadastro Municipal de Publicidade, o qual
anexo documentos



Sendo só para o momento, firmo o presente

PROPAG COMUNICAÇÃO VISUAL LTDA ME

CNPJ 04.496.608/0001-00 I.M. 71.308

R. Joaquim Pereira da Paixão, 77 - A

Presidente Prudente - SP



Autorização de Instalação de Outdoors



Em atendimento ao DECRETO Nº 26.793/2016, que dispõe sobre Cadastro Municipal de Publicidade, autorizo através desta, a instalação de Outdoor pela empresa PROPAG COMUNICAÇÃO VISUAL LTDA ME, cnpj 04.496.608/0001-00, Inscr. Municipal 71.308, em terreno de minha propriedade conforme segue abaixo:

LOCAL DO IMÓVEL: Av. Saudade, 1.581

FORMATO DO OUTDOOR: 9,00 X 3,00 m

QUANTIDADE DE OUTDOORS: 001 (um)

Sendo só para o momento, firmo o presente



Andréia Helena Ceron Pinto

Andréia Helena Ceron Pinto - ME

CNPJ 186.625.894/0001-26

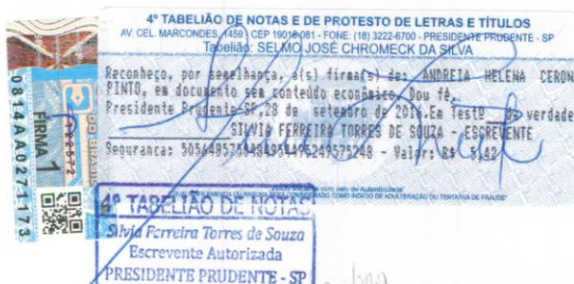



Município de Presidente Prudente
Secretaria de Finanças
Coordenadoria Fiscal Tributária



Certidão Negativa de débitos

Nome		Cadastro	Número
MARLY AP MELONI BONGIOVANI MARTINS		1-112340001	I-354635-2016
Local do Imóvel/estabelecimento			Validade
AV DA SAUDE, 1581 - JARDIM BONGIOVANI			16/08/2016
Referencia cadastral	Inicial	Até 2001	Fração Ideal
30.2.4.1302.92.1	223,34	0,00	0,00
Área do terreno	Área construção	Zoneamento	Fator K
754	223,34	ZCS2/ZR2	18
Quadra	Lote	Estrutura	Uso
00B	000	Alvenaria	Comercial
Ano construção	VI Venal da Construção	Valor Venal do Terreno	Valor Venal do Imóvel
0	R\$ 68.936,12	R\$ 26.352,43	R\$ 95.288,55
Nº de Pontos			
308			

Certificamos que até a presente data, **NÃO CONSTA**, débito tributário, relativo a Cadastro Imobiliário Urbano com as características acima descritas.

Fica ressalvado o direito desta Prefeitura inscrever e cobrar quaisquer débitos de responsabilidade do contribuinte acima, que vierem a ser apurados mesmo de períodos anteriores à emissão desta certidão.

sexta-feira, 17 de junho de 2016

Obs.: LC 132/2003 - Art. 219 : A Expedição de certidão negativa não exclui o direito da Administração Pública exigir, a qualquer tempo, os créditos tributários que venham a ser apurados

Certidão emitida pela Internet, sem necessidade de assinatura.

A aceitação desta certidão está condicionada à verificação de sua autenticidade na internet no endereço <http://presidenteprudente.sp.gov.br/servico/certidao/confirma.xhtml>



RUA DO COMÉRCIO, 119 - JARDIM MONTE ALTO - PRESIDENTE PRUDENTE - SP

MUNICÍPIO DE
PRESIDENTE PRUDENTE
N.º 333916
Fls. 08
SETOR DE PROTOCOLO

Certidões

Nome: PROPAG COMUNICACAO VISUAL LTDA ME
Local: JOAQUIM PEREIRA PAIXAO 77 A
Bairro: JARDIM MONTE ALTO

Selecione a(s) divida(s) desejada(s) para pagamento:

Divida	Ano	Div.	Parc	SC	Dig.	Vencimento	Val.Principal	Acréscimos	Valor a Pagar
FISCALIZAC	2016	30	1	0	54	28/02/2016	R\$ 5.938,79	R\$ 1.544,09	R\$ 7.482,88
ISS.T.LOCAL	2016	101	2	2	0	25/03/2016	R\$ 25,54	R\$ 6,39	R\$ 31,93
D.AT-REFIS	2016	94	5	1	90	13/05/2016	R\$ 118,80	R\$ 17,82	R\$ 136,62
D.AT-REFIS	2016	94	6	1	52	13/06/2016	R\$ 118,80	R\$ 9,27	R\$ 128,07
D.AT-REFIS	2016	94	7	1	15	13/07/2016	R\$ 118,80	R\$ 0,00	R\$ 118,80
D.AT-REFIS	2016	94	8	1	88	13/08/2016	R\$ 118,80	R\$ 0,00	R\$ 118,80
D.AT-REFIS	2016	94	9	1	40	13/09/2016	R\$ 118,80	R\$ 0,00	R\$ 118,80
D.AT-REFIS	2016	94	10	1	20	13/10/2016	R\$ 118,80	R\$ 0,00	R\$ 118,80
D.AT-REFIS	2016	94	11	1	92	13/11/2016	R\$ 118,80	R\$ 0,00	R\$ 118,80
D.AT-REFIS	2016	94	12	1	55	13/12/2016	R\$ 118,80	R\$ 0,00	R\$ 118,80
D.AT-REFIS	2016	94	13	1	18	13/01/2017	R\$ 118,80	R\$ 0,00	R\$ 118,80
D.AT-REFIS	2016	94	14	1	80	13/02/2017	R\$ 118,80	R\$ 0,00	R\$ 118,80
D.AT-REFIS	2016	94	15	1	43	13/03/2017	R\$ 118,80	R\$ 0,00	R\$ 118,80
D.AT-REFIS	2016	94	16	1	6	13/04/2017	R\$ 118,80	R\$ 0,00	R\$ 118,80
D.AT-REFIS	2016	94	17	1	79	13/05/2017	R\$ 118,80	R\$ 0,00	R\$ 118,80
D.AT-REFIS	2016	94	18	1	31	13/06/2017	R\$ 118,80	R\$ 0,00	R\$ 118,80
D.AT-REFIS	2016	94	19	1	2	13/07/2017	R\$ 118,80	R\$ 0,00	R\$ 118,80
D.AT-REFIS	2016	94	20	1	83	13/08/2017	R\$ 118,80	R\$ 0,00	R\$ 118,80
D.AT-REFIS	2016	94	21	1	46	13/09/2017	R\$ 118,80	R\$ 0,00	R\$ 118,80
D.AT-REFIS	2016	94	22	1	9	13/10/2017	R\$ 118,80	R\$ 0,00	R\$ 118,80
D.AT-REFIS	2016	94	23	1	71	13/11/2017	R\$ 118,80	R\$ 0,00	R\$ 118,80
D.AT-REFIS	2016	94	24	1	34	13/12/2017	R\$ 118,80	R\$ 0,00	R\$ 118,80
D.AT-REFIS	2016	94	25	1	5	13/01/2018	R\$ 118,80	R\$ 0,00	R\$ 118,80
D.AT-REFIS	2016	94	26	1	60	13/02/2018	R\$ 118,80	R\$ 0,00	R\$ 118,80
D.AT-REFIS	2016	94	27	1	22	13/03/2018	R\$ 118,80	R\$ 0,00	R\$ 118,80
D.AT-REFIS	2016	94	28	1	95	13/04/2018	R\$ 118,80	R\$ 0,00	R\$ 118,80
D.AT-REFIS	2016	94	29	1	58	13/05/2018	R\$ 118,80	R\$ 0,00	R\$ 118,80
D.AT-REFIS	2016	94	30	1	37	13/06/2018	R\$ 118,80	R\$ 0,00	R\$ 118,80
D.AT-REFIS	2016	94	31	1	8	13/07/2018	R\$ 118,80	R\$ 0,00	R\$ 118,80
D.AT-REFIS	2016	94	32	1	62	13/08/2018	R\$ 118,80	R\$ 0,00	R\$ 118,80
D.AT-REFIS	2016	94	33	1	25	13/09/2018	R\$ 118,80	R\$ 0,00	R\$ 118,80
D.AT-REFIS	2016	94	34	1	98	13/10/2018	R\$ 118,80	R\$ 0,00	R\$ 118,80
D.AT-REFIS	2016	94	35	1	50	13/11/2018	R\$ 118,80	R\$ 0,00	R\$ 118,80
D.AT-REFIS	2016	94	36	1	13	13/12/2018	R\$ 118,80	R\$ 0,00	R\$ 118,80
D.AT-REFIS	2016	94	37	1	86	13/01/2019	R\$ 118,80	R\$ 0,00	R\$ 118,80
D.AT-REFIS	2016	94	38	1	49	13/02/2019	R\$ 118,80	R\$ 0,00	R\$ 118,80
D.AT-REFIS	2016	94	39	1	1	13/03/2019	R\$ 118,80	R\$ 0,00	R\$ 118,80
D.AT-REFIS	2016	94	40	1	90	13/04/2019	R\$ 118,80	R\$ 0,00	R\$ 118,80
D.AT-REFIS	2016	94	41	1	53	13/05/2019	R\$ 118,80	R\$ 0,00	R\$ 118,80
D.AT-REFIS	2016	94	42	1	16	13/06/2019	R\$ 118,80	R\$ 0,00	R\$ 118,80
D.AT-REFIS	2016	94	43	1	89	13/07/2019	R\$ 118,80	R\$ 0,00	R\$ 118,80
D.AT-REFIS	2016	94	44	1	41	13/08/2019	R\$ 118,80	R\$ 0,00	R\$ 118,80
D.AT-REFIS	2016	94	45	1	4	13/09/2019	R\$ 118,80	R\$ 0,00	R\$ 118,80
D.AT-REFIS	2016	94	46	1	77	13/10/2019	R\$ 118,80	R\$ 0,00	R\$ 118,80
D.AT-REFIS	2016	94	47	1	30	13/11/2019	R\$ 118,80	R\$ 0,00	R\$ 118,80
D.AT-REFIS	2016	94	48	1	0	13/12/2019	R\$ 118,80	R\$ 0,00	R\$ 118,80
D.AT-REFIS	2016	94	49	1	65	13/01/2020	R\$ 118,80	R\$ 0,00	R\$ 118,80
D.AT-REFIS	2016	94	50	1	44	13/02/2020	R\$ 118,80	R\$ 0,00	R\$ 118,80
D.AT-REFIS	2016	94	51	1	7	13/03/2020	R\$ 118,80	R\$ 0,00	R\$ 118,80
D.AT-REFIS	2016	94	52	1	70	13/04/2020	R\$ 118,80	R\$ 0,00	R\$ 118,80
D.AT-REFIS	2016	94	53	1	32	13/05/2020	R\$ 118,80	R\$ 0,00	R\$ 118,80
D.AT-REFIS	2016	94	54	1	3	13/06/2020	R\$ 118,80	R\$ 0,00	R\$ 118,80
D.AT-REFIS	2016	94	55	1	68	13/07/2020	R\$ 118,80	R\$ 0,00	R\$ 118,80
D.AT-REFIS	2016	94	56	1	20	13/08/2020	R\$ 118,80	R\$ 0,00	R\$ 118,80
D.AT-REFIS	2016	94	57	1	93	13/09/2020	R\$ 118,80	R\$ 0,00	R\$ 118,80
D.AT-REFIS	2016	94	58	1	56	13/10/2020	R\$ 118,80	R\$ 0,00	R\$ 118,80
D.AT-REFIS	2016	94	59	1	19	13/11/2020	R\$ 118,80	R\$ 0,00	R\$ 118,80



Anotação de Responsabilidade Técnica - ART
Lei nº 6.496, de 7 de dezembro de 1977

Conselho Regional de Engenharia e Agronomia do Estado de São Paulo

CREA-SP

ART de Obra ou Serviço

92221220160741918

1. Responsável Técnico

MICHEL DE DEUS JOSE

Título Profissional: Engenheiro Civil

Empresa Contratada:

RNP: 2604897768

Registro: 5061176283-SP

Registro:



2. Dados do Contrato

Contratante: **propag com visual ltda me**

Endereço: **Rua JOAQUIM PEREIRA DA PAIXÃO**

Complemento: **sala 11**

Cidade: **Presidente Prudente**

Contrato:

Valor: **R\$ 350,00**

Ação Institucional:

Celebrado em: **11/07/2016**

Tipo de Contratante: **Pessoa Jurídica de Direito Privado**

CPF/CNPJ: **04.496.608/0001-00**

Nº: **77**

Bairro: **JARDIM MONTE ALTO**

UF: **SP**

Vinculada à Art nº:

CEP: **19067-000**

3. Dados da Obra Serviço

Endereço: **Rua JOAQUIM PEREIRA DA PAIXÃO**

Complemento: **sala 11**

Cidade: **Presidente Prudente**

Data de Início: **11/07/2016**

Previsão de Término: **11/07/2017**

Coordenadas Geográficas:

Finalidade: **Comercial**

Proprietário: **Propag Com Visual Ltda me**

Nº: **77**

Bairro: **JARDIM MONTE ALTO**

UF: **SP**

CEP: **19067-000**

Código:

CPF/CNPJ: **04.496.608/0001-00**

4. Atividade Técnica

Assessoria

1

Instalação

Estrutura

Quantidade

Unidade

27,00000

metro quadrado

Fiscalização

2

Fabricação

Estrutura Metálica

27,00000

metro quadrado

Após a conclusão das atividades técnicas o profissional deverá proceder a baixa desta ART

5. Observações

serviço de responsabilidade técnica referente a painéis metálicos e de madeira com medida de 3,00 x 9,00 a 1,80 m do chão - totalizando 25 metálicos e 16 de madeira e um painel digital.

6. Declarações

Acessibilidade: Declaro que as regras de acessibilidade previstas nas normas técnicas da ABNT, na legislação específica e no Decreto nº 5.296, de 2 de dezembro de 2004, não se aplicam às atividades profissionais acima relacionadas.

7. Entidade de Classe

44 - PRESIDENTE PRUDENTE - ASSOCIAÇÃO DOS ENGENHEIROS,
ARQUITETOS E AGRÔNOMOS DE PRESIDENTE PRUDENTE

8. Assinaturas

Declaro serem verdadeiras as informações acima

Local

de

data

de

MICHEL DE DEUS JOSE - CPF: 260.679.038-30

propag com visual ltda me - CPF/CNPJ: 04.496.608/0001-00

9. Informações

- A presente ART encontra-se devidamente quitada conforme dados constantes no rodapé-versão do sistema, certificada pelo Nosso Número

- A autenticidade deste documento pode ser verificada no site www.creasp.org.br ou www.confea.org.br

- A guarda da via assinada da ART será de responsabilidade do profissional e do contratante com o objetivo de documentar o vínculo contratual.

www.creasp.org.br
tel: 0800-17-18-11



Valor ART R\$ 74,37

Registrada em: 20/07/2016

Valor Pago R\$ 74,37

Nosso Número: 92221220160741918

Versão do sistema

Impresso em: 04/08/2016 11:01:14

PADRÕES DE QUALIDADE - CONSTRUÇÃO DO OUTDOOR 03 PILARES DE SUSTENTAÇÃO EM FERRO

TAMANHO DO PAINEL: 9,00 X 3,00

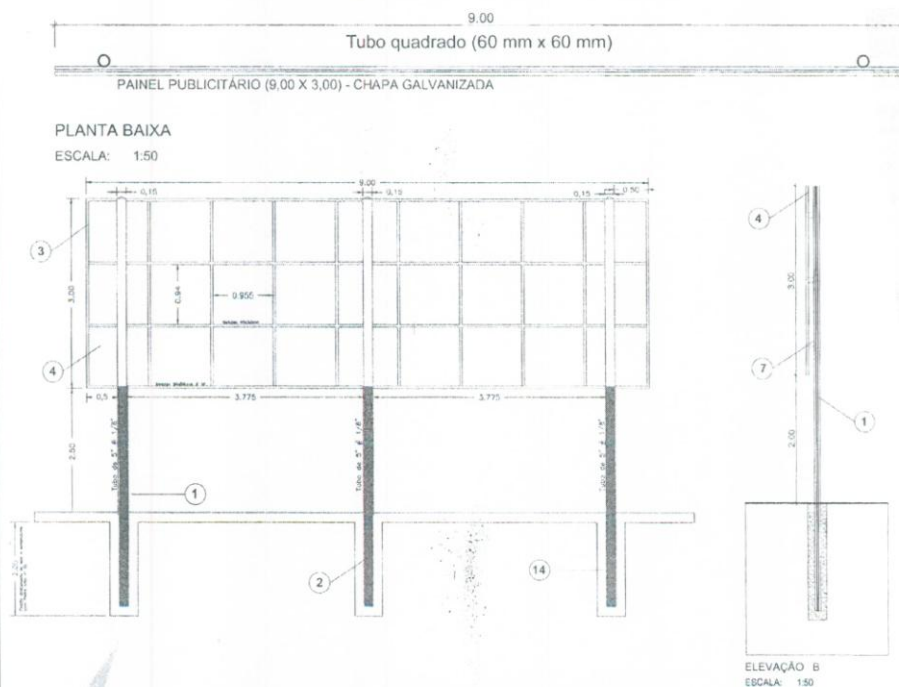

LEGENDA RELAÇÃO MATERIAIS PAINEL 03 PILARES SUSTENTAÇÃO

- | | |
|---|---|
| 1. TUBO REDONDO 4,5" na # 11 com 6,00 m (03 pcs) | 8. LUVAS EM TUBO QUADRADO 80 x 80 mm na # 1,50 com 400 mm (09 pcs) |
| 2. TUBO REDONDO 5,0" na # 11 com 2,00 m (03 pcs) | 9. SUPORTE DE EMENDA FERRO CANTONEIRA 2" na # 1/8" C/ 50 mm (8 pcs) |
| 3. TUBO QUADRADO 20 X 30 mm # 1,5 mm com 6,00 m (12 barras) | 10. SUPORTE DE BANDEIRA CANTONEIRA 2" na # 3/16" com 120 mm (12 pcs) |
| 4. CHAPA GALVANIZADA n° 24 (3 x 1 m= 27m2) (09 pcs) | 11. FIXAÇÃO DO SUPORTE BANDEIRA FERRO CHATO 2" na # 1/8" C/ 240 mm (10 pcs) |
| 5. REBITE POP CÓDIGO L510 (450 pcs) | 12. TINTA PRIMER ZARÇÃO ANTICORROSIVA CINZA ESCURO EM GALÃO (02 unid.) |
| 6. PARAFUSO ZINCADO SEXTAVADO C/ PORCA 1/2" x 3/8" (46 pcs) | 13. AGUA RAZ 1 LITRO |
| 7. TUBO QUADRADO 60 x 60 mm na # 1,50 com 4,00 m (06 pcs) | 14. CONCRETO MAGRÔ 1,00 m. |

MUNICIPIO DE
PRES. ARDENTE
N.º 377916
Fis. 09
SETOR DE SERVIÇOS



MUNICÍPIO DE
PRES. BRUDENTE
N.º 033916
Fls. 10
SETOR-PROTÓCOLO

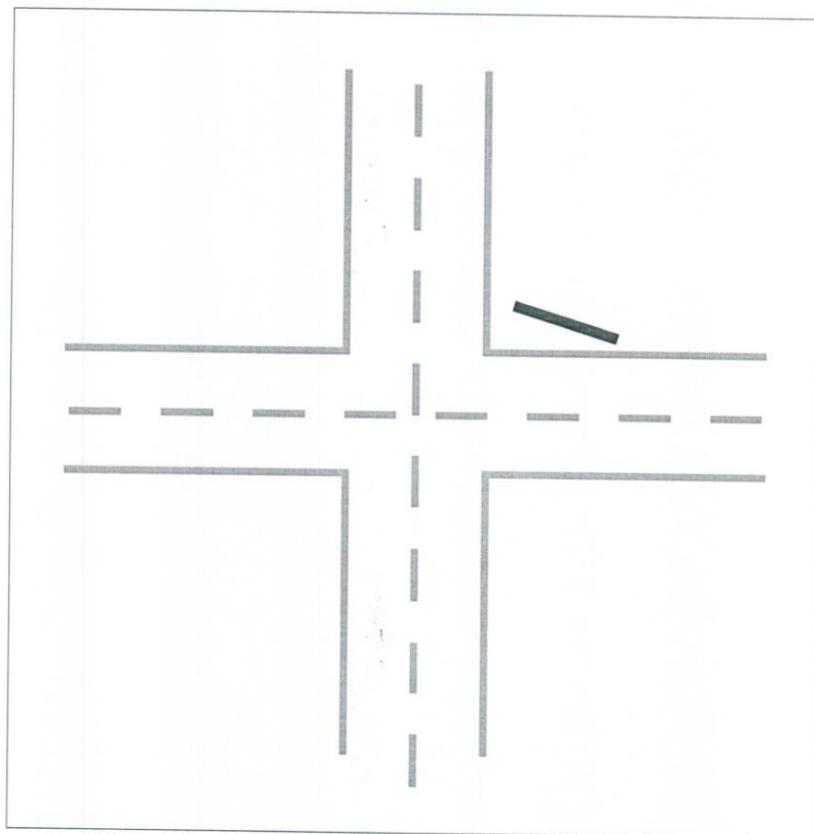

2016

CREANET - Versão: 1.11.40.2

Recibo do Sacado



BANCO DO BRASIL

Conselho Regional de Engenharia e Agronomia do Estado de São Paulo

Agência / Código do Cedente 3336-7/00401783-8

Nosso Número 92221220160741918

SACADO: MICHEL DE DEUS JOSE

CREASP: 5061176283

Data de Emissão: 11/07/2016

Data Vencimento: 20/07/2016

Número ART: 92221220160741918

R\$ 74,37

Valor

A quitação do título ocorrerá somente após a compensação bancária.
Depósito ou transferência não serão reconhecidos para quitação do título.
Pagamento a menor não será considerado para quitação do documento.
Não receber após o vencimento.

Autenticação Mecânica

CORTE AQUI

BANCO DO BRASIL 001-9

00199.22210 29222.122011 60741.918217 1 68610000007437

Local de pagamento					Vencimento	
PAGUE PREFERENCIALMENTE NAS AGÊNCIAS DO BANCO DO BRASIL					20/07/2016	
Cedente					Agência / Código do Cedente	
Conselho Regional de Engenharia e Agronomia do Estado de São Paulo					3336-7/00401783-8	
Data de Emissão	Número do Documento	Especie doc	Aceite	Data do Processamento	Nosso número/Código Documento	
11/07/2016	92221220160741918	RC	N	11/07/2016	92221220160741918	
Uso do banco	Carteira	Especie Moeda	Qualidade	Valor	(x) Valor do Documento	
18-027		R\$			R\$ 74,37	
Instruções (Texto de responsabilidade do cedente) NÃO RECEBER APÓS O VENCIMENTO. BOLETO REFERENTE A ART Nº 92221220160741918 Unidade Cedente: 3336					() Desconto / Abatimentos	
					() Outras deduções	
					(+) Mora / Multa	
					(+) Outros acréscimos	
					(x) Valor cobrado	
Sacado					Código de barra	
MICHEL DE DEUS JOSE					Ficha de Compensação/Autenticação mecânica	
Sacador/Avaliador						



CORTE AQUI



Boletos, Convênios e outros

A3312104450559011
12/07/2016 10:50:02

12/07/2016 - BANCO DO BRASIL - 10:50:02
703707037 0001

AGENDAMENTO DE PAGAMENTO DE TITULOS

CLIENTE: PROPAG C V SC L ME
AGENCIA: 7037-8 CONTA: 40.398-9
BANCO DO BRASIL

0019922210292221220116074191821716861000007437
NR. DOCUMENTO 72.001
NOSSO NUMERO 92221220160741918
CONVENIO 00922212
CONSELHO REG DE ENGENHARIA E A
AG/COD. BENEFICIARIO 3336/00401783
DATA DE VENCIMENTO 20/07/2016
DATA DO PAGAMENTO 20/07/2016
VALOR DO DOCUMENTO 74,37
VALOR COBRADO 74,37

PAGAMENTO AGENDADO.

quitacao efetiva desse debito dependera da
existencia de saldo na sua conta-corrente as
23:45h da data escolhida para pagamento.
O comprovante definitivo somente sera emitido
apos a quitacao.

Transação efetuada com sucesso por: J7861685 RICARDO AUGUSTO ALONSO MARIANO.





Município de Presidente Prudente

Secretaria de Finanças
Coordenadoria Fiscal e Tributária



Cedente	CNPJ	Agência/Código Cedente	Data do Documento	Vencimento
Município de Presidente Prudente	55.356.653/0001-08	033 / 2014696	16/09/2016	30/09/2016
Sacado	Nº Documento	Nosso Número	Espécie	Valor
PROPAG COMUNICAÇÃO VISUAL	160010021182	160010021182 - 1	Reais	R\$ 18,12
Recita : Taxa de Expediente				
Descrição : 01 - REQUERIMENTO DE PETIÇÕES DIVERSAS - AN				

www.presidenteprudente.sp.gov.br

Via Prefeitura

Autenticação Mecânica



Município de Presidente Prudente

Secretaria de Finanças
Coordenadoria Fiscal e Tributária

Cedente	CNPJ	Agência/Código Cedente	Data do Documento	Vencimento
Município de Presidente Prudente	55.356.653/0001-08	033 / 2014696	16/09/2016	30/09/2016
Sacado	Nº Documento	Nosso Número	Espécie	Valor
PROPAG COMUNICAÇÃO VISUAL	160010021182	160010021182 - 1	Reais	R\$ 18,12
Recita : Taxa de Expediente				
Descrição : 01 - REQUERIMENTO DE PETIÇÕES DIVERSAS - AN				

www.presidenteprudente.sp.gov.br

Recibo do Sacado

Autenticação Mecânica



banco
033-7

03399.20142 69616.001009 21182.101028 9 69330000001812

Local de Pagamento					Vencimento
Até o Vencimento Pagável em Qualquer Banco					30/09/2016
Cedente					Agência/Código Cedente
Município de Presidente Prudente					033 / 2014696
Data do Documento	Número Documento	Espécie Documento	Aceite	Data do Processamento	Nosso Número
16/09/2016	160010021182	RC-CI	N	16/09/2016	160010021182 - 1
Uso do Banco	Carteira	Espécie	Quantidade	Valor	Valor do Documento
P.Prudente	COB	R\$	x		R\$ 18,12
Instruções :					(+) Outros Acréscimos
Não receber após 30/09/2016.					(-) Descontos/Abatimentos
Pagável preferencialmente no Santander.					(-) Outras Deduções
10 - TAXA DE EXPEDIENTE					(*) Mora/Multa
01 - REQUERIMENTO DE PETIÇÕES DIVERSAS - AN					(=) Valor Cobrado

Sacado PROPAG COMUNICAÇÃO VISUAL

Autenticação Mecânica / Ficha de Compensação



SERVIÇO DE PROTOCOLO

A(o)

E.T.M.

Após as devidas providências e informações ao(s) interessado(s), retornar-nos num prazo de **CINCO** dias para arquivo.

Prefeitura Mun. de P. Prudente
Depto. de Serviços Gerais

28/09/16
DATA

PREFEITURA MUNICIPAL DE PRES. PRUDENTE
Nº <u>37774/16</u>
Fls.: <u>18</u>
serviço de protocolo

Remun. cob.
- Nome do CNP
difere do anexo
29/09/16

Marcelo Yukio Takigawa
Cadastro Técnico Municipal - SEPLAN
Cadastro Funcional 22267-4

