



LAUDO TÉCNICO DO CADASTRO MUNICIPAL DE PUBLICIDADE

Este laudo é de inteira responsabilidade civil, criminal e profissional do engenheiro ou arquiteto legalmente habilitado e deve ser obrigatoriamente vinculado a ART / RRT devidamente recolhido ao órgão de classe do profissional .

SOLICITAÇÃO DESTE REQUERIMENTO
CADASTRO MUNICIPAL DE PUBLICIDADE

DADOS DO IMÓVEL

EMPRESA: Vip Outdoor & Painéis S/S LTDA EPP

ENDEREÇO: Rua Quintino Bocaiúva **NUMERO:** 601

CNPJ: 65.646.127/0001-28 **E-MAIL :** vipoutdoor@terra.com.br

TELEFONE: (18) 3221-0755 **CIDADE:** Presidente Prudente **ESTADO:** São Paulo **CEP:** 19030-000

LOCAL DO PAINEL

ENDEREÇO: Rua José Bongiovani

NUMERO: 1260

BAIRRO: Jardim Bongiovani

REFERENCIA CADASTRAL: 30.2.1.1210.03200.001

CIDADE: Presidente Prudente **ESTADO:** São Paulo **CEP:** 19050-680

RESPONSÁVEL POR ESTE LAUDO: Alfredo José Penha

CREA/CAU: 060.139.277.5

DATA DA VISTORIA DO IMÓVEL: 06 de Julho de 2016

HORARIO: 08:00 hs

ESTE LAUDO ESTÁ VINCULADO AO ART/RTT. NUMERO: 92221220160728118

DATA DO RECOLHIMENTO: 08 de Julho de 2016

DECLARAÇÃO DE SEGURANÇA DO PAINEL

Vistoriando o imóvel acima indicado, na qualidade de profissional legalmente habilitado, informo e declaro que o referido painel encontra-se totalmente concluída, possuindo todas as suas instalações e equipamentos em condição de uso e segurança e anexo fotos do imóvel e assumo total responsabilidade sobre as informações prestadas, ciente que a Prefeitura Municipal poderá a qualquer momento constatar a veracidade dos fatos e eventuais irregularidades o Município tomará as providências legais cabíveis.

NOTA IMPORTANTE = Neste relatório deve anexar fotos coloridas do imóvel indicando no mínimo os seguintes itens do painel :

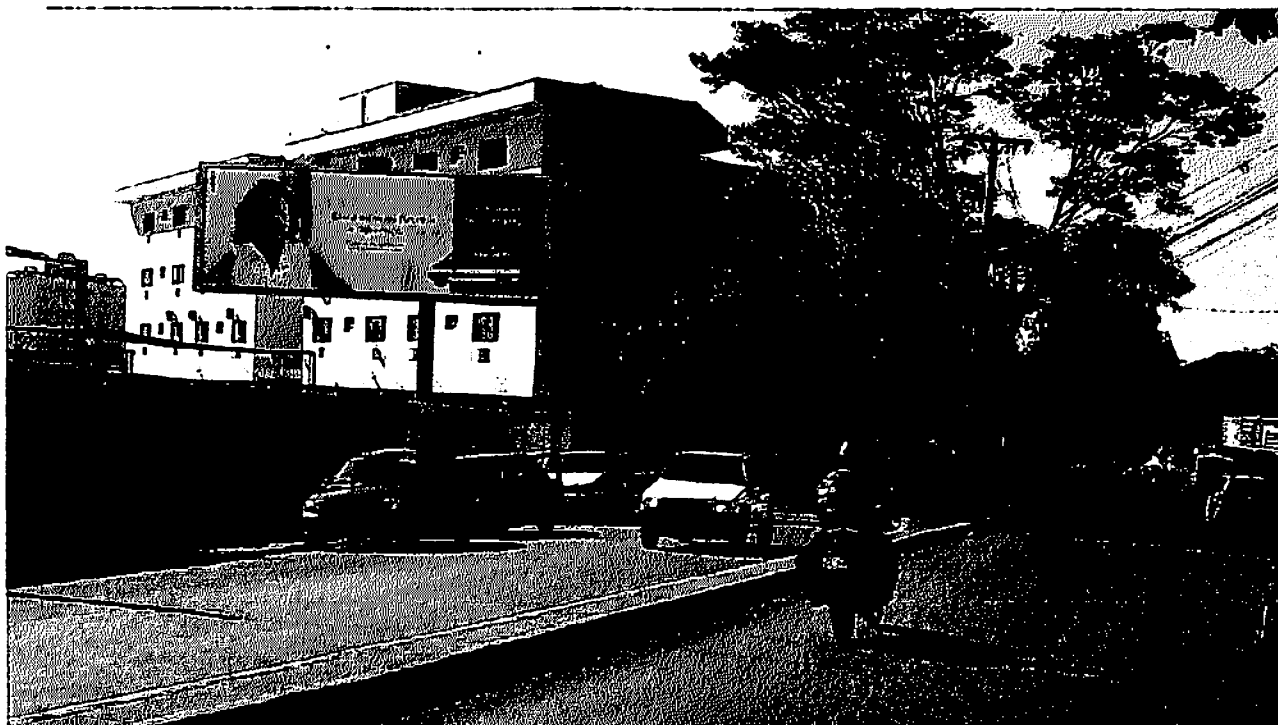

ENDEREÇO: Rua José Bongiovani

NUMERO: 1260 – Placa 01

ALFREDO JOSÉ PENHA

ENGENHEIRO CIVIL - CREA 060.139.277.5

VIP OUTDOOR & PAINÉIS S/S LTDA – EPP

CNPJ.: 05.646.127/0001-28

RAFAEL ANTÔNIO MARQUES

Anotação de Responsabilidade Técnica - ART
Lei nº 6.496, de 7 de dezembro de 1977
Conselho Regional de Engenharia e Agronomia do Estado de São Paulo

ART de Obra ou Serviço
92221220160728118

1. Responsável Técnico

ALFREDO JOSE PENHA

Título Profissional: Engenheiro Civil

Empresa Contratada:

RNP: 2614954810

Registro: 0601392775-SP

Registro:

2. Dados do Contrato

Contratante: vip outdoor e painéis s/s ltda- epp

Endereço: Rua QUINTINO BOCAIÚVA

Complemento:

Cidade: Presidente Prudente

Contrato:

Valor: R\$ 800,00

Ação Institucional:

Celebrado em: 07/07/2016

Tipo de Contratante: Pessoa Jurídica de Direito Privado

CPF/CNPJ: 65.646.127/0001-28

Nº: 601

Bairro: VILA MARCONDES

UF: SP

Vinculada à Art nº:

CEP: 19030-000

3. Dados da Obra Serviço

Endereço: Rua JOSÉ BONGIOVANI

Complemento:

Cidade: Presidente Prudente

Data de Início: 07/07/2016

Previsão de Término: 01/12/2019

Coordenadas Geográficas:

Finalidade:

Nº: 1260

Bairro: VILA LIBERDADE

UF: SP

CEP: 19050-680

Código:

CPF/CNPJ:

4. Atividade Técnica

			Quantidade	Unidade
Elaboração				
1	Laudo	Estrutura	1,00000	unidade
Após a conclusão das atividades técnicas o profissional deverá proceder a baixa desta ART				

5. Observações

Atesto que os painéis estão em condições de segurança e que atendem as exigências da lei vigente.

6. Declarações

Acessibilidade: Declaro que as regras de acessibilidade previstas nas normas técnicas da ABNT, na legislação específica e no Decreto nº 5.296, de 2 de dezembro de 2004, não se aplicam às atividades profissionais acima relacionadas.

7. Entidade de Classe

44 - PRESIDENTE PRUDENTE - ASSOCIAÇÃO DOS ENGENHEIROS,
ARQUITETOS E AGRÔNOMOS DE PRESIDENTE PRUDENTE

8. Assinatura

Declaro serem verdadeiras as informações acima

Local	de	data	de
ALFREDO JOSE PENHA - CPF: 052.990.848-46			

Valor ART R\$ 74,37

Registrada em:

Valor Pago R\$

Impresso em: 07/07/2016 14:08:48

Nosso Número: 92221220160728118 Versão do sistema

VALIDE POR 10 DIAS COM O RECIBO DE PAGAMENTO

Presidente Prudente, 28 de Junho de 2016.

AUTORIZAÇÃO

PAUMA CONSTRUÇÕES LTDA, com endereço á Rua Capitão Alberto Mendes Junior. 58 – Jardim Morishita, na cidade de Presidente Prudente – SP, cadastrada no CNPJ 07.759.449/0001-87, em atendimento a Lei Municipal nº 5532/2000 de 21 de Novembro de 2000 e ao Decreto Municipal nº 26.793/2016 de 11 de Maio de 2016, venho através desta **AUTORIZAR** a Empresa **VIP OUTDOOR & PAINÉIS S/S LTDA – EPP**, com endereço á Rua Quintino Bocaiúva, 601 – Vila Marcondes, CEP 19030-000 na Cidade de Presidente Prudente – SP e Inscrita no CNPJ Nº 65.646.127/0001-28, a instalar em terreno de nossa propriedade situado á Av. José Bongiovani, 1.260 - 01 Placa de Publicidade tipo Outdoor, medindo 3,20 m X 9,20 m cada, para comercialização e exploração de propagandas.

Sendo só o que nos apresenta para o momento,

Cordialmente,



PAUMA EMPREENDIMENTOS IMOBILIÁRIOS LTDA



MUNICÍPIO DE PRESIDENTE PRUDENTE
SECRETARIA DE FINANÇAS

IPU 2016

30.11/04

NÚMERO
085192

TOTAL DE PARCELAS	1º VENCIMENTO	ÚLTIMO VENCIMENTO
10	14/02/2016	14/11/2016
NOME DO CONTRIBUANTE		
PAUMA CONSTRUCOES LTDA		
REFERÊNCIA CADASTRAL	LANDAGE	CADASTRO ANTERIOR
30.2.1.1210.03200.001	001/001	607166001
PROTEÇÃO PARA CORREÇÃO/CONDIÇÃO		
R ALBERTO MENDES JÚNIOR-CAP 58		
JARDIM MORISHITA		
19050-280 PRESIDENTE PRUDENTE - SP		
PROTEÇÃO DO LÔTUS		
R JOSÉ BONGIOVANI 1260		
SEM DENOMINAÇÃO 1		
19050-680 PRESIDENTE PRUDENTE - SP		

CARACTERÍSTICAS DO IMÓVEL	
SETOR	07
QUADRA	000
LOTE	00A
ÁREA/T	8,756,20
ÁREA/C	30,36
ÁREA/CALC	8,756,20
F.L.	0,000
PONTOS	300,0
FATOR/K	0031
ALÍQUOTA	1,00
ZONEAMENTO	ZR3 / ZCS2

OBRIGAÇÃO DAS TAXAS (VALOR EM R\$)	
IP	1,361,00
CL	53,00
CI	5,90
TOTAL R\$	1,409,90



Município de Presidente Prudente

Secretaria de Finanças
Coordenadoria Fiscal Tributária



Certidão Negativa de débitos

Nome		Cadastro	Número
PAUMA CONSTRUCOES LTDA		1-607156001	1-357343-2016
Local do Imóvel/estabelecimento			Validade
R JOSÉ BONGIOVANI, 1260 - SEM DENOMINAÇÃO I			30/08/2016
Referencia cadastral	Inicial	Até 2001	Fração Ideal
30.2.1.1210.3200.1	30,36	0,00	0,00
Área do terreno	Área construção	Zoneamento	Fator K
8756,21	30,36	ZR3 /ZCS2	31
Quadra	Lote	Estrutura	Uso
000	00A	Alvenaria	Comercial
Ano construção	VI Venal da Construção	Valor Venal do Terreno	Valor Venal do Imóvel
2012	R\$ 9.370,92	R\$ 125.733,24	R\$ 135.104,16
Nº de Pontos			
300			

Certificamos que até a presente data, **NÃO CONSTA**, débito tributário, relativo a Cadastro Imobiliário Urbano com as características acima descritas.

Fica ressalvado o direito desta Prefeitura inscrever e cobrar quaisquer débitos de responsabilidade do contribuinte acima, que vierem a ser apurados mesmo de períodos anteriores à emissão desta certidão.

sexta-feira, 1 de julho de 2016

Obs.: LC 132/2003 - Art. 219 : A Expedição de certidão negativa não exclui o direito da Administração Pública exigir, a qualquer tempo, os créditos tributários que venham a ser apurados

Certidão emitida pela Internet, sem necessidade de assinatura.

A aceitação desta certidão está condicionada à verificação de sua autenticidade na internet no endereço <http://presidenteprudente.sp.gov.br/servico/certidao/confirma.xhtml>



Município de Presidente Prudente
Coordenadoria Fiscal e Tributária



59449/2016

Negativa

CERTIDÃO

O(A) Coordenador(a) Fiscal e Tributária
do Município de Presidente Prudente, Estado
de São Paulo, etc.

Certifica, atendendo a pedido verbal
de pessoa interessada, que revendo os arquivos, deles verificou
que a firma **VIP OUTDOOR & PAINEIS S S LTDA EPP** de nome fantasia
VIP OUTDOOR & PAINEIS, inscrito no CNPJ 65646127000128, cadastro
numero 00047334, inscrita nesta Coordenadoria, estabelecida na R
QUINTINO BOCAIUVA, 601 exerce a atividade de P SERV REF PINT EM
FAIXAS CART MUR P PINT LET LOC a partir de 01/03/1991, não é
devedora por tributos lançados em seu nome até a presente data.

***** O referido é verdade e dá fé *****

Presidente Prudente, 17 de Maio de 2016.

Cristiano Joaquim Alves
Coordenador Fiscal e Tributário

LC 132/2003 - Art. 21 : A Expedição de certidão negativa não exclui o direito da Administração Pública exigir, a
qualquer tempo, os créditos tributários que venham a ser apurados.

**** Este documento é válido por 60 dias, contados a partir de sua expedição ****

17/05/2016