

REQUERIMENTO EM ATENDIMENTO AO DECRETO Nº 26.793/2016,
PARA CADASTRO MUNICIPAL DE PUBLICIDADE

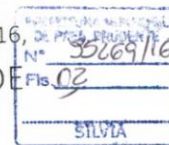

Em atendimento ao DECRETO Nº 26.793/2016, que dispõe sobre Cadastro Municipal de Publicidade, vimos através desta requerer junto a este Município de Presidente Prudente - SP, e em nome do seu Prefeito, o Cadastro Municipal de Publicidade, o qual anexo documentos



sendo só para o momento, firmo o presente

PROPAG COMUNICAÇÃO VISUAL LTDA ME
CNPJ 04.496.608/0001-00 I.M. 71.308
R. Joaquim Pereira da Paixão, 77 - A
Presidente Prudente - SP



Autorização de Instalação de Outdoors

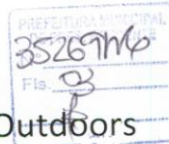

Em atendimento ao DECRETO Nº 26.793/2016, que dispõe sobre Cadastro Municipal de Publicidade, autorizo através desta, a instalação de Outdoor pela empresa PROPAG COMUNICAÇÃO VISUAL LTDA ME, cnpj 04.496.608/0001-00, Inscr. Municipal 71.308, em terreno de minha propriedade conforme segue abaixo:

LOCAL DO IMÓVEL: Av. Paulo Marcondes, 50

FORMATO DO OUTDOOR: 9,00 X 3,00 m

QUANTIDADE DE OUTDOORS: 002 (dois)

Sendo só para o momento, firmo o presente



AMP – E. E. Prof. Arlindo Fantini

CNPJ 51.395.705/0001-96

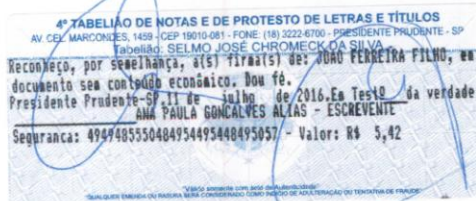



HOME

O PREFEITO

A CIDADE

CIDADÃO

EMPRESAS

Certidões

Nome: FAZ DO EST DE SP - PROF ARLINDO FANTINI
Local: PAULO MARCONDES 50
Bairro: JARDIM BELO HORIZONTE

Selecione a(s) divida(s) desejada(s) para pagamento:

	Dívida	Ano	Div.	Parc	SC	Dig.	Vencimento	Val.Principal	Acrescimos	Valor a Pagar
<input type="checkbox"/>	IMP.PREDIA	2002	1	1	0	0	24/02/2002	**D.Ajz. Aberta	**D.Ajz. Aberta	**D.Ajz. Aberta
<input type="checkbox"/>	IMP.PREDIA	2002	1	2	0	0	24/03/2002	**D.Ajz. Aberta	**D.Ajz. Aberta	**D.Ajz. Aberta
<input type="checkbox"/>	IMP.PREDIA	2002	1	3	0	0	24/04/2002	**D.Ajz. Aberta	**D.Ajz. Aberta	**D.Ajz. Aberta
<input type="checkbox"/>	IMP.PREDIA	2002	1	4	0	0	24/05/2002	**D.Ajz. Aberta	**D.Ajz. Aberta	**D.Ajz. Aberta
<input type="checkbox"/>	IMP.PREDIA	2002	1	5	0	0	24/06/2002	**D.Ajz. Aberta	**D.Ajz. Aberta	**D.Ajz. Aberta
<input type="checkbox"/>	IMP.PREDIA	2002	1	6	0	0	24/07/2002	**D.Ajz. Aberta	**D.Ajz. Aberta	**D.Ajz. Aberta
<input type="checkbox"/>	IMP.PREDIA	2002	1	7	0	0	24/08/2002	**D.Ajz. Aberta	**D.Ajz. Aberta	**D.Ajz. Aberta
<input type="checkbox"/>	IMP.PREDIA	2002	1	8	0	0	24/09/2002	**D.Ajz. Aberta	**D.Ajz. Aberta	**D.Ajz. Aberta
<input type="checkbox"/>	IMP.PREDIA	2002	1	9	0	0	24/10/2002	**D.Ajz. Aberta	**D.Ajz. Aberta	**D.Ajz. Aberta
<input type="checkbox"/>	IMP.PREDIA	2002	1	10	0	0	24/11/2002	**D.Ajz. Aberta	**D.Ajz. Aberta	**D.Ajz. Aberta
<input type="checkbox"/>	IMP.PREDIA	2003	1	1	0	66	24/03/2003	**D.Ajz. Aberta	**D.Ajz. Aberta	**D.Ajz. Aberta
<input type="checkbox"/>	IMP.PREDIA	2003	1	2	0	29	24/04/2003	**D.Ajz. Aberta	**D.Ajz. Aberta	**D.Ajz. Aberta
<input type="checkbox"/>	IMP.PREDIA	2003	1	3	0	91	24/05/2003	**D.Ajz. Aberta	**D.Ajz. Aberta	**D.Ajz. Aberta
<input type="checkbox"/>	IMP.PREDIA	2003	1	4	0	54	24/06/2003	**D.Ajz. Aberta	**D.Ajz. Aberta	**D.Ajz. Aberta
<input type="checkbox"/>	IMP.PREDIA	2003	1	5	0	17	24/07/2003	**D.Ajz. Aberta	**D.Ajz. Aberta	**D.Ajz. Aberta
<input type="checkbox"/>	IMP.PREDIA	2003	1	6	0	80	24/08/2003	**D.Ajz. Aberta	**D.Ajz. Aberta	**D.Ajz. Aberta
<input type="checkbox"/>	IMP.PREDIA	2003	1	7	0	42	24/09/2003	**D.Ajz. Aberta	**D.Ajz. Aberta	**D.Ajz. Aberta
<input type="checkbox"/>	IMP.PREDIA	2003	1	8	0	5	24/10/2003	**D.Ajz. Aberta	**D.Ajz. Aberta	**D.Ajz. Aberta
<input type="checkbox"/>	IMP.PREDIA	2003	1	9	0	78	24/11/2003	**D.Ajz. Aberta	**D.Ajz. Aberta	**D.Ajz. Aberta
<input type="checkbox"/>	IMP.PREDIA	2003	1	10	0	57	24/12/2003	**D.Ajz. Aberta	**D.Ajz. Aberta	**D.Ajz. Aberta
<input type="checkbox"/>	IMP.PREDIA	2004	1	1	0	47	24/03/2004	**D.Ajz. Aberta	**D.Ajz. Aberta	**D.Ajz. Aberta
<input type="checkbox"/>	IMP.PREDIA	2004	1	2	0	0	24/04/2004	**D.Ajz. Aberta	**D.Ajz. Aberta	**D.Ajz. Aberta
<input type="checkbox"/>	IMP.PREDIA	2004	1	3	0	72	24/05/2004	**D.Ajz. Aberta	**D.Ajz. Aberta	**D.Ajz. Aberta
<input type="checkbox"/>	IMP.PREDIA	2004	1	4	0	35	24/06/2004	**D.Ajz. Aberta	**D.Ajz. Aberta	**D.Ajz. Aberta
<input type="checkbox"/>	IMP.PREDIA	2004	1	5	0	6	24/07/2004	**D.Ajz. Aberta	**D.Ajz. Aberta	**D.Ajz. Aberta
<input type="checkbox"/>	IMP.PREDIA	2004	1	6	0	60	24/08/2004	**D.Ajz. Aberta	**D.Ajz. Aberta	**D.Ajz. Aberta
<input type="checkbox"/>	IMP.PREDIA	2004	1	7	0	23	24/09/2004	**D.Ajz. Aberta	**D.Ajz. Aberta	**D.Ajz. Aberta
<input type="checkbox"/>	IMP.PREDIA	2004	1	8	0	96	24/10/2004	**D.Ajz. Aberta	**D.Ajz. Aberta	**D.Ajz. Aberta
<input type="checkbox"/>	IMP.PREDIA	2004	1	9	0	59	24/11/2004	**D.Ajz. Aberta	**D.Ajz. Aberta	**D.Ajz. Aberta
<input type="checkbox"/>	IMP.PREDIA	2004	1	10	0	38	24/12/2004	**D.Ajz. Aberta	**D.Ajz. Aberta	**D.Ajz. Aberta
<input type="checkbox"/>	IMP.PREDIA	2005	1	1	0	28	24/02/2005	**D.Ajz. Aberta	**D.Ajz. Aberta	**D.Ajz. Aberta
<input type="checkbox"/>	IMP.PREDIA	2005	1	2	0	90	24/03/2005	**D.Ajz. Aberta	**D.Ajz. Aberta	**D.Ajz. Aberta
<input type="checkbox"/>	IMP.PREDIA	2005	1	3	0	53	24/04/2005	**D.Ajz. Aberta	**D.Ajz. Aberta	**D.Ajz. Aberta
<input type="checkbox"/>	IMP.PREDIA	2005	1	4	0	16	24/05/2005	**D.Ajz. Aberta	**D.Ajz. Aberta	**D.Ajz. Aberta
<input type="checkbox"/>	IMP.PREDIA	2005	1	5	0	89	24/06/2005	**D.Ajz. Aberta	**D.Ajz. Aberta	**D.Ajz. Aberta
<input type="checkbox"/>	IMP.PREDIA	2005	1	6	0	41	24/07/2005	**D.Ajz. Aberta	**D.Ajz. Aberta	**D.Ajz. Aberta
<input type="checkbox"/>	IMP.PREDIA	2005	1	7	0	4	24/08/2005	**D.Ajz. Aberta	**D.Ajz. Aberta	**D.Ajz. Aberta
<input type="checkbox"/>	IMP.PREDIA	2005	1	8	0	77	24/09/2005	**D.Ajz. Aberta	**D.Ajz. Aberta	**D.Ajz. Aberta
<input type="checkbox"/>	IMP.PREDIA	2005	1	9	0	30	24/10/2005	**D.Ajz. Aberta	**D.Ajz. Aberta	**D.Ajz. Aberta
<input type="checkbox"/>	IMP.PREDIA	2005	1	10	0	19	24/11/2005	**D.Ajz. Aberta	**D.Ajz. Aberta	**D.Ajz. Aberta
<input type="checkbox"/>	IMP.PREDIA	2006	1	1	0	9	24/02/2006	**D.Ajz. Aberta	**D.Ajz. Aberta	**D.Ajz. Aberta
<input type="checkbox"/>	IMP.PREDIA	2006	1	2	0	71	24/03/2006	**D.Ajz. Aberta	**D.Ajz. Aberta	**D.Ajz. Aberta
<input type="checkbox"/>	IMP.PREDIA	2006	1	3	0	34	24/04/2006	**D.Ajz. Aberta	**D.Ajz. Aberta	**D.Ajz. Aberta
<input type="checkbox"/>	IMP.PREDIA	2006	1	4	0	5	24/05/2006	**D.Ajz. Aberta	**D.Ajz. Aberta	**D.Ajz. Aberta
<input type="checkbox"/>	IMP.PREDIA	2006	1	5	0	60	24/06/2006	**D.Ajz. Aberta	**D.Ajz. Aberta	**D.Ajz. Aberta
<input type="checkbox"/>	IMP.PREDIA	2006	1	6	0	22	24/07/2006	**D.Ajz. Aberta	**D.Ajz. Aberta	**D.Ajz. Aberta
<input type="checkbox"/>	IMP.PREDIA	2006	1	7	0	95	24/08/2006	**D.Ajz. Aberta	**D.Ajz. Aberta	**D.Ajz. Aberta
<input type="checkbox"/>	IMP.PREDIA	2006	1	8	0	58	24/09/2006	**D.Ajz. Aberta	**D.Ajz. Aberta	**D.Ajz. Aberta
<input type="checkbox"/>	IMP.PREDIA	2006	1	9	0	10	24/10/2006	**D.Ajz. Aberta	**D.Ajz. Aberta	**D.Ajz. Aberta
<input type="checkbox"/>	IMP.PREDIA	2006	1	10	0	8	24/11/2006	**D.Ajz. Aberta	**D.Ajz. Aberta	**D.Ajz. Aberta
<input type="checkbox"/>	IMP.PREDIA	2007	1	1	0	90	24/02/2007	**D.Ajz. Aberta	**D.Ajz. Aberta	**D.Ajz. Aberta
<input type="checkbox"/>	IMP.PREDIA	2007	1	2	0	52	24/03/2007	**D.Ajz. Aberta	**D.Ajz. Aberta	**D.Ajz. Aberta
<input type="checkbox"/>	IMP.PREDIA	2007	1	3	0	15	24/04/2007	**D.Ajz. Aberta	**D.Ajz. Aberta	**D.Ajz. Aberta
<input type="checkbox"/>	IMP.PREDIA	2007	1	4	0	88	24/05/2007	**D.Ajz. Aberta	**D.Ajz. Aberta	**D.Ajz. Aberta
<input type="checkbox"/>	IMP.PREDIA	2007	1	5	0	40	24/06/2007	**D.Ajz. Aberta	**D.Ajz. Aberta	**D.Ajz. Aberta
<input type="checkbox"/>	IMP.PREDIA	2007	1	6	0	3	24/07/2007	**D.Ajz. Aberta	**D.Ajz. Aberta	**D.Ajz. Aberta
<input type="checkbox"/>	IMP.PREDIA	2007	1	7	0	76	24/08/2007	**D.Ajz. Aberta	**D.Ajz. Aberta	**D.Ajz. Aberta
<input type="checkbox"/>	IMP.PREDIA	2007	1	8	0	39	24/09/2007	**D.Ajz. Aberta	**D.Ajz. Aberta	**D.Ajz. Aberta
<input type="checkbox"/>	IMP.PREDIA	2007	1	9	0	0	24/10/2007	**D.Ajz. Aberta	**D.Ajz. Aberta	**D.Ajz. Aberta
<input type="checkbox"/>	IMP.PREDIA	2007	1	10	0	80	24/11/2007	**D.Ajz. Aberta	**D.Ajz. Aberta	**D.Ajz. Aberta
<input type="checkbox"/>	IMP.PREDIA	2008	1	1	0	70	24/02/2008	**D.Ajz. Aberta	**D.Ajz. Aberta	**D.Ajz. Aberta
<input type="checkbox"/>	IMP.PREDIA	2008	1	2	0	33	24/03/2008	**D.Ajz. Aberta	**D.Ajz. Aberta	**D.Ajz. Aberta
<input type="checkbox"/>	IMP.PREDIA	2008	1	3	0	4	24/04/2008	**D.Ajz. Aberta	**D.Ajz. Aberta	**D.Ajz. Aberta
<input type="checkbox"/>	IMP.PREDIA	2008	1	4	0	69	24/05/2008	**D.Ajz. Aberta	**D.Ajz. Aberta	**D.Ajz. Aberta
<input type="checkbox"/>	IMP.PREDIA	2008	1	5	0	21	24/06/2008	**D.Ajz. Aberta	**D.Ajz. Aberta	**D.Ajz. Aberta
<input type="checkbox"/>	IMP.PREDIA	2008	1	6	0	94	24/07/2008	**D.Ajz. Aberta	**D.Ajz. Aberta	**D.Ajz. Aberta
<input type="checkbox"/>	IMP.PREDIA	2008	1	7	0	57	24/08/2008	**D.Ajz. Aberta	**D.Ajz. Aberta	**D.Ajz. Aberta
<input type="checkbox"/>	IMP.PREDIA	2008	1	8	0	10	24/09/2008	**D.Ajz. Aberta	**D.Ajz. Aberta	**D.Ajz. Aberta
<input type="checkbox"/>	IMP.PREDIA	2008	1	9	0	82	24/10/2008	**D.Ajz. Aberta	**D.Ajz. Aberta	**D.Ajz. Aberta
<input type="checkbox"/>	IMP.PREDIA	2008	1	10	0	61	24/11/2008	**D.Ajz. Aberta	**D.Ajz. Aberta	**D.Ajz. Aberta
<input type="checkbox"/>	M.DOENÇ/VE	2015	208	1	0	48	16/08/2015	R\$ 585,90	R\$ 262,04	R\$ 847,94
<input type="checkbox"/>	M.DOENÇ/VE	2016	208	1	0	10	22/05/2016	R\$ 1.294,56	R\$ 90,62	R\$ 1.385,18
Totais (parcelas vencidas):								R\$ 1.880,46	R\$ 352,66	R\$ 2.233,12

Certidão Positiva

** Sobre os débitos inscritos em dívida ativa ajuizado, há incidência de Custas Processuais, Diligências e Honorários Advocatícios. Os valores relativos aos tributos e as custas de ajuizamento deverão ser apuradas junto ao Departamento de Execução da Prefeitura Municipal de Presidente Prudente

A cidade

Para o cidadão

Para as empresas

Diversos

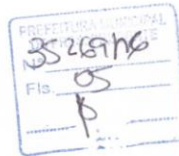

PADRÕES DE QUALIDADE - CONSTRUÇÃO DO OUTDOOR 03 PILARES DE SUSTENTAÇÃO EM FERRO

TAMANHO DO PAINEL: 9,00 X 3,00

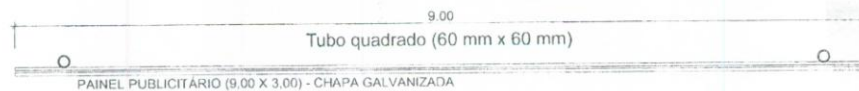

PLANTA BAIXA
ESCALA: 1:50

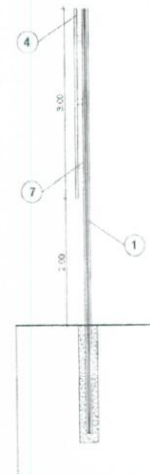
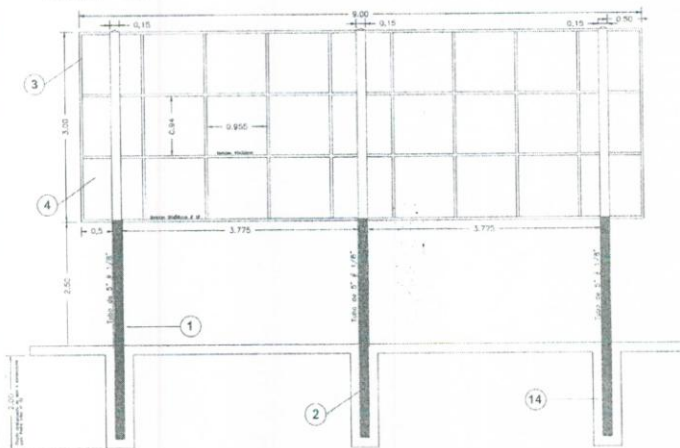

ELEVÇÃO B
ESCALA: 1:50

LEGENDA RELAÇÃO MATERIAIS PAINEL 03 PILARES SUSTENTAÇÃO

- | | |
|-------------------------------------------------------------|-----------------------------------------------------------------------------|
| 1. TUBO REDONDO 4,5" na # 11 com 6,00 m (03 pcs) | 8. LUVAS EM TUBO QUADRADO 80 x 80 mm na # 1,50 com 400 mm (09 pcs) |
| 2. TUBO REDONDO 5,0" na # 11 com 2,00 m (03 pcs) | 9. SUPORTE DE EMENDA FERRO CANTONEIRA 2" na # 1/8" C/ 50 mm (8 pcs) |
| 3. TUBO QUADRADO 20 X 30 mm # 1,5 mm com 6,00 m (12 barras) | 10. SUPORTE DE BANDEIRA CANTONEIRA 2" na # 3/16" com 120 mm (12 pcs) |
| 4. CHAPA GALVANIZADA n° 24 (3 x 1 m= 27m2) (09 pcs) | 11. FIXAÇÃO DO SUPORTE BANDEIRA FERRO CHATO 2" na # 1/8" C/ 240 mm (18 pcs) |
| 5. REBITE POP CÓDIGO L510 (450 pcs) | 12. TINTA PRIMER ZARÇÃO ANTICORROSIVA CINZA ESCURO EM GALÃO (02 unid.) |
| 6. PARAFUSO ZINCADO SEXTAVADO C/ PORCA 1/2" x 3/8" (46 pcs) | 13. AGUA RAZ 1 LITRO |
| 7. TUBO QUADRADO 60 x 60 mm na # 1,50 com 4,00 m (06 pcs) | 14. CONCRETO MAGRO 1,00 m. |

PROPAG COMUNICAÇÃO VISUAL LTDA. - ME

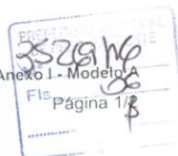

Anotação de Responsabilidade Técnica - ART
Lei nº 6.496, de 7 de dezembro de 1977
Conselho Regional de Engenharia e Agronomia do Estado de São Paulo

CREA-SP

ART de Obra ou Serviço
92221220160741918

1. Responsável Técnico

MICHEL DE DEUS JOSE

Título Profissional: Engenheiro Civil

Empresa Contratada:

RNP: 2604897768

Registro: 5061176283-SP

Registro:

2. Dados do Contrato

Contratante: **propag com visual ltda me**Endereço: **Rua JOAQUIM PEREIRA DA PAIXÃO**Complemento: **sala 11**Cidade: **Presidente Prudente**

Contrato:

Valor: **R\$ 350,00**

Ação Institucional:

Celebrado em: **11/07/2016**Tipo de Contratante: **Pessoa Jurídica de Direito Privado**CPF/CNPJ: **04.496.608/0001-00**Nº: **77**Bairro: **JARDIM MONTE ALTO**UF: **SP**CEP: **19067-000**

Vinculada à Art nº:

3. Dados da Obra Serviço

Endereço: **Rua JOAQUIM PEREIRA DA PAIXÃO**Complemento: **sala 11**Cidade: **Presidente Prudente**Data de Início: **11/07/2016**Previsão de Término: **11/07/2017**

Coordenadas Geográficas:

Finalidade: **Comercial**Proprietário: **Propag Com Visual ltda me**Nº: **77**Bairro: **JARDIM MONTE ALTO**UF: **SP**CEP: **19067-000**

Código:

CPF/CNPJ: **04.496.608/0001-00**

4. Atividade Técnica

			Quantidade	Unidade
Assessoria				
1	Instalação	Estrutura	27,00000	metro quadrado
Fiscalização				
2	Fabricação	Estrutura Metálica	27,00000	metro quadrado

Após a conclusão das atividades técnicas o profissional deverá proceder a baixa desta ART

5. Observações

serviço de responsabilidade técnica referente a painéis metálicos e de madeira com medida de 3,00 x 9,00 a 1,80 m do chão - totalizando 25 metálicos e 16 de madeira e um painel digital.

6. Declarações

Acessibilidade: Declaro que as regras de acessibilidade previstas nas normas técnicas da ABNT, na legislação específica e no Decreto nº 5.296, de 2 de dezembro de 2004, não se aplicam às atividades profissionais acima relacionadas.



7. Entidade de Classe

44 - PRESIDENTE PRUDENTE - ASSOCIAÇÃO DOS ENGENHEIROS, ARQUITETOS E AGRÔNOMOS DE PRESIDENTE PRUDENTE

8. Assinaturas

Declaro serem verdadeiras as informações acima

Local _____ de _____ data _____ de _____

MICHEL DE DEUS JOSE - CPF: 260.679.038-30

propag com visual ltda me - CPF/CNPJ: 04.496.608/0001-00

9. Informações

- A presente ART encontra-se devidamente quitada conforme dados constantes no rodapé-versão do sistema, certificada pelo Nosso Número.

- A autenticidade deste documento pode ser verificada no site www.creasp.org.br ou www.confea.org.br

- A guarda da via assinada da ART será de responsabilidade do profissional e do contratante com o objetivo de documentar o vínculo contratual.

www.creasp.org.br
tel: 0800-17-18-11



PROPOSTA Nº 312511p
N.º 41
Fls. 41

32.6916
Fls. 08
\$

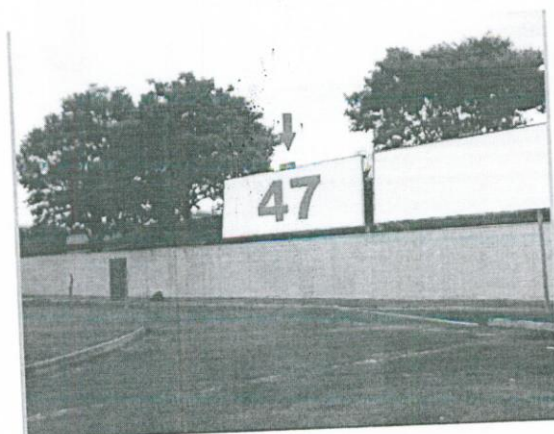

PROPAG COMUNICAÇÃO VISUAL LTDA. - ME

31257116
Nº 45
Fls. 8

PRETURA MUNICIPAL
Nº 35269116
Fls. 09
8

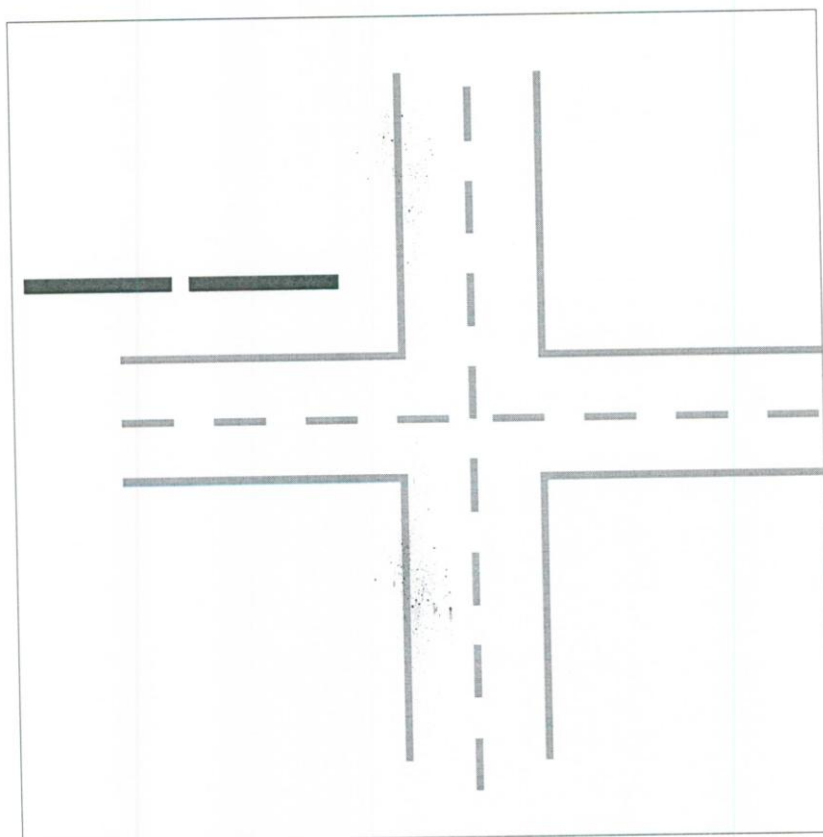

PROPAG COMUNICAÇÃO VISUAL LTDA. - ME



HOME

O PREFEITO

A CIDADE

CIDADÃO

EMPRESAS

SALA DE IMPRESSÃO

Certidões

Nome: PROPAG COMUNICACAO VISUAL LTDA ME
Local: JOAQUIM PEREIRA PAXÃO 77 A
Bairro: JARDIM MONTE ALTO

Selecione a(s) dívida(s) desejada(s) para pagamento:

Dívida	Ano	Div.	Parc	SC	Dig.	Vencimento	Val.Principal	Acréscimos	Valor a Pagar
FISCALIZAC	2016	30	1	1	35	28/02/2016	R\$ 5.343,52	R\$ 1.442,75	R\$ 6.786,27
ISS.T.LOCA	2016	101	2	2	0	25/03/2016	R\$ 25,54	R\$ 6,64	R\$ 32,18
D.AT-REFIS	2016	94	9	1	40	13/09/2016	R\$ 118,80	R\$ 0,00	R\$ 118,80
D.AT-REFIS	2016	94	10	1	20	13/10/2016	R\$ 118,80	R\$ 0,00	R\$ 118,80
D.AT-REFIS	2016	94	11	1	92	13/11/2016	R\$ 118,80	R\$ 0,00	R\$ 118,80
D.AT-REFIS	2016	94	12	1	55	13/12/2016	R\$ 118,80	R\$ 0,00	R\$ 118,80
D.AT-REFIS	2016	94	13	1	18	13/01/2017	R\$ 118,80	R\$ 0,00	R\$ 118,80
D.AT-REFIS	2016	94	14	1	80	13/02/2017	R\$ 118,80	R\$ 0,00	R\$ 118,80
D.AT-REFIS	2016	94	15	1	43	13/03/2017	R\$ 118,80	R\$ 0,00	R\$ 118,80
D.AT-REFIS	2016	94	16	1	6	13/04/2017	R\$ 118,80	R\$ 0,00	R\$ 118,80
D.AT-REFIS	2016	94	17	1	79	13/05/2017	R\$ 118,80	R\$ 0,00	R\$ 118,80
D.AT-REFIS	2016	94	18	1	31	13/06/2017	R\$ 118,80	R\$ 0,00	R\$ 118,80
D.AT-REFIS	2016	94	19	1	2	13/07/2017	R\$ 118,80	R\$ 0,00	R\$ 118,80
D.AT-REFIS	2016	94	20	1	83	13/08/2017	R\$ 118,80	R\$ 0,00	R\$ 118,80
D.AT-REFIS	2016	94	21	1	46	13/09/2017	R\$ 118,80	R\$ 0,00	R\$ 118,80
D.AT-REFIS	2016	94	22	1	9	13/10/2017	R\$ 118,80	R\$ 0,00	R\$ 118,80
D.AT-REFIS	2016	94	23	1	71	13/11/2017	R\$ 118,80	R\$ 0,00	R\$ 118,80
D.AT-REFIS	2016	94	24	1	34	13/12/2017	R\$ 118,80	R\$ 0,00	R\$ 118,80
D.AT-REFIS	2016	94	25	1	5	13/01/2018	R\$ 118,80	R\$ 0,00	R\$ 118,80
D.AT-REFIS	2016	94	26	1	60	13/02/2018	R\$ 118,80	R\$ 0,00	R\$ 118,80
D.AT-REFIS	2016	94	27	1	22	13/03/2018	R\$ 118,80	R\$ 0,00	R\$ 118,80
D.AT-REFIS	2016	94	28	1	95	13/04/2018	R\$ 118,80	R\$ 0,00	R\$ 118,80
D.AT-REFIS	2016	94	29	1	58	13/05/2018	R\$ 118,80	R\$ 0,00	R\$ 118,80
D.AT-REFIS	2016	94	30	1	37	13/06/2018	R\$ 118,80	R\$ 0,00	R\$ 118,80
D.AT-REFIS	2016	94	31	1	8	13/07/2018	R\$ 118,80	R\$ 0,00	R\$ 118,80
D.AT-REFIS	2016	94	32	1	62	13/08/2018	R\$ 118,80	R\$ 0,00	R\$ 118,80
D.AT-REFIS	2016	94	33	1	25	13/09/2018	R\$ 118,80	R\$ 0,00	R\$ 118,80
D.AT-REFIS	2016	94	34	1	98	13/10/2018	R\$ 118,80	R\$ 0,00	R\$ 118,80
D.AT-REFIS	2016	94	35	1	50	13/11/2018	R\$ 118,80	R\$ 0,00	R\$ 118,80
D.AT-REFIS	2016	94	36	1	13	13/12/2018	R\$ 118,80	R\$ 0,00	R\$ 118,80
D.AT-REFIS	2016	94	37	1	86	13/01/2019	R\$ 118,80	R\$ 0,00	R\$ 118,80
D.AT-REFIS	2016	94	38	1	49	13/02/2019	R\$ 118,80	R\$ 0,00	R\$ 118,80
D.AT-REFIS	2016	94	39	1	1	13/03/2019	R\$ 118,80	R\$ 0,00	R\$ 118,80
D.AT-REFIS	2016	94	40	1	90	13/04/2019	R\$ 118,80	R\$ 0,00	R\$ 118,80
D.AT-REFIS	2016	94	41	1	53	13/05/2019	R\$ 118,80	R\$ 0,00	R\$ 118,80
D.AT-REFIS	2016	94	42	1	16	13/06/2019	R\$ 118,80	R\$ 0,00	R\$ 118,80
D.AT-REFIS	2016	94	43	1	89	13/07/2019	R\$ 118,80	R\$ 0,00	R\$ 118,80
D.AT-REFIS	2016	94	44	1	41	13/08/2019	R\$ 118,80	R\$ 0,00	R\$ 118,80
D.AT-REFIS	2016	94	45	1	4	13/09/2019	R\$ 118,80	R\$ 0,00	R\$ 118,80
D.AT-REFIS	2016	94	46	1	77	13/10/2019	R\$ 118,80	R\$ 0,00	R\$ 118,80
D.AT-REFIS	2016	94	47	1	30	13/11/2019	R\$ 118,80	R\$ 0,00	R\$ 118,80
D.AT-REFIS	2016	94	48	1	0	13/12/2019	R\$ 118,80	R\$ 0,00	R\$ 118,80
D.AT-REFIS	2016	94	49	1	65	13/01/2020	R\$ 118,80	R\$ 0,00	R\$ 118,80
D.AT-REFIS	2016	94	50	1	44	13/02/2020	R\$ 118,80	R\$ 0,00	R\$ 118,80
D.AT-REFIS	2016	94	51	1	7	13/03/2020	R\$ 118,80	R\$ 0,00	R\$ 118,80
D.AT-REFIS	2016	94	52	1	70	13/04/2020	R\$ 118,80	R\$ 0,00	R\$ 118,80
D.AT-REFIS	2016	94	53	1	32	13/05/2020	R\$ 118,80	R\$ 0,00	R\$ 118,80
D.AT-REFIS	2016	94	54	1	3	13/06/2020	R\$ 118,80	R\$ 0,00	R\$ 118,80
D.AT-REFIS	2016	94	55	1	68	13/07/2020	R\$ 118,80	R\$ 0,00	R\$ 118,80
D.AT-REFIS	2016	94	56	1	20	13/08/2020	R\$ 118,80	R\$ 0,00	R\$ 118,80
D.AT-REFIS	2016	94	57	1	93	13/09/2020	R\$ 118,80	R\$ 0,00	R\$ 118,80
D.AT-REFIS	2016	94	58	1	56	13/10/2020	R\$ 118,80	R\$ 0,00	R\$ 118,80
D.AT-REFIS	2016	94	59	1	19	13/11/2020	R\$ 118,80	R\$ 0,00	R\$ 118,80
D.AT-REFIS	2016	94	60	1	6	13/12/2020	R\$ 118,80	R\$ 0,00	R\$ 118,80
Totais(parcelas vencidas):							R\$ 11.546,66	R\$ 1.449,39	R\$ 6.818,45

11/07/2016

... CREAMET - Versão: 1.11.40.2 ...

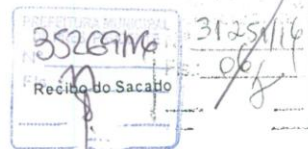

BANCO DO BRASIL
Conselho Regional de Engenharia e Agronomia do Estado de São Paulo
Agência / Código do Cedente: 3336-7/00401783-8
Nosso Número: 92221220160741918
SACADO: MICHEL DE DEUS JOSE
Data de Emissão: 11/07/2016
Número ART: 92221220160741918
Valor

CREASP: 5061176283
Data Vencimento: 20/07/2016
R\$ 74,37

A quitação do título ocorrerá somente após a compensação bancária.
Depósito ou transferência não serão reconhecidos para quitação do título.
Pagamento a menor não será considerado para quitação do documento.
Não receber após o vencimento.

Autenticação Mecânica

CORTÉ AQUÍ

BANCO DO BRASIL 001-9		00199.22210 29222.122011 60741.918217 1 68610000007437	
Local de pagamento		Vencimento	
PAGUE PREFERENCIALMENTE NAS AGÊNCIAS DO BANCO DO BRASIL		20/07/2016	
Cedente		Agência / Código do Cedente	
Conselho Regional de Engenharia e Agronomia do Estado de São Paulo		3336-7/00401783-8	
Data de Emissão	Número do Documento	Especie doc.	Data do Processamento
11/07/2016	92221220160741918	RC	11/07/2016
Uso do boleto	Carteira	Especie Moeda	Nosso número/Código Documento
18-027		R\$	92221220160741918
Instruções (Texto de responsabilidade do cedente)		(i) Valor do Documento	
NÃO RECEBER APÓS O VENCIMENTO.		R\$ 74,37	
BOLETO REFERENTE A ART Nº 92221220160741918		(i) Desconto / Abatimentos	
Unidade Cedente: 3336		(i) Outras deduções	
		(i) Mora / Multa	
		(i) Outros acréscimos	
		(i) Valor cobrado	
Sacado		Código de barra	
MICHEL DE DEUS JOSE		Ficha de Compensação/Autenticação mecânica	
Sacador/Avalista			



CORTÉ AQUÍ

DG
ANEXO

12/07/2016



Boletos, Convênios e outros

12/07/2016 - BANCO DO BRASIL - 10:50:02
703707037 0001

AGENDAMENTO DE PAGAMENTO DE TITULOS

CLIENTE: PROPAG C V SC L ME
AGENCIA: 7037-8 CONTA: 40.398-9
=====

BANCO DO BRASIL
=====

00199222102922212201160741918217168610000007437
NR. DOCUMENTO 72.001
NOSSO NUMERO 92221220160741918
CONVENIO 00922212
CONSELHO REG DE ENGENHARIA E A 3336/00401783
AG/COD. BENEFICIARIO 20/07/2016
DATA DE VENCIMENTO 20/07/2016
DATA DO PAGAMENTO 74,37
VALOR DO DOCUMENTO 74,37
VALOR COBRADO 74,37
=====

PAGAMENTO AGENDADO.

A quitacao efetiva desse debito dependera da existencia de saldo na sua conta-corrente as 23:45h da data escolhida para pagamento. O comprovante definitivo somente sera emitido apos a quitacao.

Transação efetuada com sucesso por: J7861685 RICARDO AUGUSTO ALONSO MARIANO.

A3312104454550011
12/07/2016 10:50:02





Município de Presidente Prudente
Secretaria de Finanças
Coordenadoria Fiscal e Tributária

PREFEITURA MUNICIPAL
Nº 352.691/16
Fls. 13

Cedente	CNPJ	Agência/Código Cedente	Data do Documento	Vencimento
Município de Presidente Prudente	55.356.653/0001-08	033 / 2014696	23/08/2016	31/08/2016
Sacado	Nº Documento	Nosso Número	Espécie	Valor
PROPAG COMUNICAÇÃO VISUAL LTDA ME	160010019702	160010019702 - 0	Reais	R\$ 18,12
Receita : Taxa de Expediente				
Descrição : 01 - REQUERIMENTO DE PETIÇÕES DIVERSAS-JS				
www.presidenteprudente.sp.gov.br				
Autenticação Mecânica				

Via Prefeitura



Município de Presidente Prudente
Secretaria de Finanças
Coordenadoria Fiscal e Tributária

Cedente	CNPJ	Agência/Código Cedente	Data do Documento	Vencimento
M. cípio de Presidente Prudente	55.356.653/0001-08	033 / 2014696	23/08/2016	31/08/2016
Sacado	Nº Documento	Nosso Número	Espécie	Valor
PROPAG COMUNICAÇÃO VISUAL LTDA ME	160010019702	160010019702 - 0	Reais	R\$ 18,12
Receita : Taxa de Expediente				
Descrição : 01 - REQUERIMENTO DE PETIÇÕES DIVERSAS-JS				
www.presidenteprudente.sp.gov.br				
Autenticação Mecânica				

Recibo do Sacado



banco
033-7

03399.20142 69616.001009 19702.001025 8 69030000001812

Local de Pagamento					Vencimento
Até o Vencimento Pagável em Qualquer Banco					31/08/2016
Cedente					Agência/Código Cedente
Município de Presidente Prudente					033 / 2014696
Data do Documento	Número Documento	Espécie Documento	Aceite	Data do Processamento	Nosso Número
23/08/2016	160010019702	RC-CI	N	23/08/2016	160010019702 - 0
Uso do Banco	Carteira	Espécie	Quantidade	Valor	Valor do Documento
P.Prudente	COB	R\$	x		R\$ 18,12
Instruções :					(+) Outros Acréscimos
Não receber após 31/08/2016.					(-) Descontos/Abatimentos
Pagável preferencialmente no Santander.					(-) Outras Deduções
10 - TAXA DE EXPEDIENTE					(+) Mora/Multa
01 - REQUERIMENTO DE PETIÇÕES DIVERSAS-JS					(=) Valor Cobrado
Sacado PROPAG COMUNICAÇÃO VISUAL LTDA ME					

Autenticação Mecânica / Ficha de Compensação



25/08/2016

Banco do Brasil



Boletos, Convênios e outros

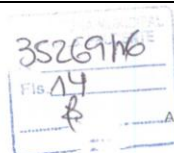

A33G251534608109057
25/08/2016 16:04:53

25/08/2016 - BANCO DO BRASIL - 16:04:54
703707037 0001

COMPROVANTE DE PAGAMENTO DE TITULOS

CLIENTE: PROPAG C V SC L ME
AGENCIA: 7037-8 CONTA: 40.398-9
=====

BANCO SANTANDER BANESPA S.A.

0339920142696160010091970200102586903000001812
NR. DOCUMENTO 82.509
DATA DO PAGAMENTO 25/08/2016
VALOR DO DOCUMENTO 18,12
VALOR COBRADO 18,12
=====

NR. AUTENTICACAO 7.497.443.421.259.6DE
=====

Central de Atendimento BB
4004 0001 Capitais e regioes metropolitanas
800 729 0001 Demais localidades
Consultas, informacoes e servicos transacionais.

SAC
0800 729 0722
Informacoes, reclamacoes e cancelamento de
produtos e servicos.

Ouvidoria
0800 729 5678
Reclamacoes nao solucionadas nos canais
habituais: agencia, SAC e demais canais de
atendimento.

Atendimento a Deficientes Auditivos ou de Fala
0800 729 0088
Informacoes, reclamacoes, cancelamento de
cartao, outros produtos e servicos de Ouvidoria.

Transação efetuada com sucesso por: J7861685 RICARDO AUGUSTO ALONSO MARIANO.

PREFEITURA MUNICIPAL DE PRES. PRUDENTE	
Nº	352694
Fls.º	15
serviço de protocolo	

SERVIÇO DE PROTOCOLO

A(o)

CTM

Após as devidas providências e
informações ao(s) interessado(s),
retornar-nos num prazo de **CINCO**
dias para arquivo.

Prefeitura Mun.de P.Prudente,
Depto.de Serviços Gerais

27/08/16
DATA

